

Med & Care



BP Med & Care®: Starke Berufsbekleidung für Momente, die dir was bedeuten.



Worauf du dich verlassen kannst.

Maximale Bewegungsfreiheit, intelligente Details, hoher Komfort.

Unsere Gewebe: der Stoff zum Wohlfühlen.

Immer komfortabel und pflegeleicht: BP Med & Care® bietet Lösungen aus reiner Baumwolle, strapazierfähigem Mischgewebe oder besonders weichem und feuchtigkeitsabsorbierendem Tencel®.

Unsere Passformen: Bewegungsfreiheit garantiert.

Wir möchten, dass du dich in deiner Kleidung wohlfühlst. Daher stehen dir von „körpernah“ bis „bequem“ verschiedene Passformen zur Verfügung. Für deine Bedürfnisse haben wir immer die richtige Lösung.



Design: intelligente BP Lösungen.

Es sind Details, die dir den Alltag erleichtern: z. B. Ärmel mit Stretch-einsatz, die du zum Händewaschen hochstreifen kannst. Oder unsere Kurzarmkittel, die dir das Waschen von Händen und Unterarmen erleichtern. Das „BP Armliftsystem“, das dich nach oben greifen lässt, ohne dass dein Oberteil hochrutscht. Oder der Hosenbund, der auch beim Bücken da bleibt, wo er hingehört. Viele dieser Ideen sind zusammen mit Trägern wie dir entwickelt worden und deshalb besonders für den Arbeitsalltag in Medizin- und Pflegeberufen geeignet.

100% teamfähig: unsere Farbauswahl.



Viele attraktive Farben, die die Ausstattung kompletter Teams ganz einfach machen. Mit BP Med & Care® findet sich für jede individuelle C.I.-Farbkombination in Praxis, Labor oder Klinik eine Lösung.



MOMENT AUFNAHMEN

MIT BP MOMENTE SCHAFFEN

Zeig uns deine Geschichte!



MIT BP MOMENTE SCHAFFEN

Es sind diese Momente, in denen du merkst: „Ich habe genau den richtigen Beruf! Die Leidenschaft, die ich täglich bei der Arbeit investiere, sie lohnt sich!“



MOMENT AUFNAHMEN

Wer kennt sie nicht, diese besonderen Momente im Arbeitsleben, aus denen man Kraft schöpft und die einen durch den Alltag tragen? Das kann eine erfolgreich verlaufene Operation sein, ein Patient, der sich auf dem Weg der Besserung befindet, ein Lächeln oder Händedruck eines pflegebedürftigen Menschen oder ein Dankeschön der Angehörigen. Das kann aber auch ein Lob vom Chef sein, ein nettes Gespräch mit den Kolleginnen oder Kollegen oder der Stolz, wenn man eine Herausforderung gemeistert hat. Alle diese Momente sind kostbar und durch nichts zu ersetzen – besonders im Med & Care-Bereich, in dem die Beschäftigten mit viel Leid und Zeitdruck konfrontiert sind.

Da braucht es solche Augenblicke, die dir das Gefühl geben: Ich habe einen guten Job gemacht. Ich habe das Beste für die

Menschen gegeben. Ich bekomme Anerkennung für meine Arbeit. Ich bin Teil eines super Teams. Es sind diese Momente, in denen du merkst: Ich habe allen Schwierigkeiten zum Trotz genau den richtigen Beruf! Die Leidenschaft, die ich täglich bei der Arbeit investiere, sie lohnt sich!

Wir haben uns auf die Suche gemacht und Menschen aus dem Med & Care-Bereich begleitet, die uns von ihren besonderen Momenten erzählt haben. Was treibt sie an in ihrem Beruf? Und wie schaffen sie es, täglich für ihre Arbeit zu brennen und Topleistungen zu vollbringen? Das wollten wir wissen und haben bei unseren Besuchen interessante Menschen kennengelernt und tolle Einblicke in unterschiedliche Tätigkeiten bekommen.





PHARMAZEUTISCH- TECHNISCHE ASSISTENTIN

SIGRID

"Ein Vertrauensverhältnis ist sehr wichtig, denn man begleitet die Menschen ein Stück weit auf ihrem Weg..."

MOMENTE, IN DENEN ÉINE GUTE BERATUNG DAS BESTE REZEPT IST.



Die Schlange in der Uedemer Markt-Apotheke ist mal wieder lang an diesem Tag. Viele ältere, aber auch jüngere Kunden reihen sich vor dem Beratungsplatz der 53-jährigen Pharmazeutisch-technischen Assistentin (PTA) Sigrid ein. Sie alle brauchen Medikamente. Aber sie suchen auch: eine gute Beratung und den persönlichen Kontakt – denn viele Kunden der Markt-Apotheke im beschaulichen Uedem am Niederrhein sind Stammkunden. „Wir merken sehr deutlich, dass die Ärzte weniger Zeit haben als früher und sich die Patienten deswegen auch in der Apotheke Rat holen“, sagt Sigrid.

Der Kontakt zu den Menschen ist einer der Gründe, warum sie ihren Beruf ergriffen hat. Nach dem Abitur wusste sie erst mal nur: Es sollte kein Bürojob werden. Also machte sie ein Praktikum in einer Apotheke und fand Gefallen an der Arbeit. Der Kundenverkehr, die Rezepturen und das Überprüfen der Medikamente – diese Vielfalt reizte sie. Also begann sie eine Ausbildung zur PTA und kann auch heute,



nach fast 30 Jahren im Beruf, noch sagen: „Ich mache meinen Job wirklich gerne.“ Dazu tragen auch ihre knapp zehn Kolleginnen und Kollegen bei. „Wir sind ein tolles Team, da macht die Arbeit gleich doppelt Spaß.“

Seit sechs Jahren arbeitet Sigrid mittlerweile in Uedem; vorher war sie in Essen beschäftigt. „In der Nähe zu den Kunden gibt es durchaus ein Stadt-Land-Gefälle. Auf dem Land ist es alles etwas persönlicher“, hat sie bemerkt.

Den Großteil ihrer Arbeitszeit steht Sigrid hinter der Ladentheke und hat Kundenkontakt. Die verbleibende Zeit ist sie mit Verwaltungsaufgaben und im Labor beschäftigt. Wenn sie die Apotheke kurz vor Dienstbeginn betritt, streift sie sich immer sofort ihren weißen Kittel über und schlüpft so auch in ihre dienstliche Rolle hinein. Er bietet ihr nicht nur Schutz bei der Laborarbeit: „Der Kittel ist auch für die Kunden wichtig. Er vermittelt Professionalität und Autorität und gibt dadurch Sicherheit.“

MOMENTE ZWISCHEN PRÄZISION UND PASSION

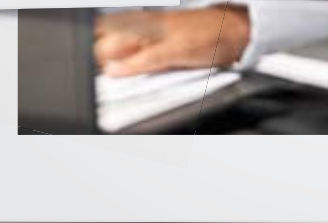

geb. am	12.08.1964
geb. ort	10/14
Stichtag	1000 1
Startzeit	10.07.2012
Angebildetes Personal in der Apotheke	
2711111004	

Zu den meisten Kunden entwickelt sich mit der Zeit eine Beziehung, man plaudert auch mal über Privates. „So ein Vertrauensverhältnis ist sehr wichtig“, findet Sigrid, „denn man begleitet die Menschen ja auch ein Stück weit auf ihrem Weg und sollte wissen, was sie umtreibt.“

Immer wieder kommt es dabei auch zu bedrückenden Erlebnissen. Wenn ein Kunde etwa eine schlimme Diagnose erhalten hat, dann bekommt sie das durch die Medikamente, die er benötigt, natürlich mit – und genauso natürlich fühlt sie auch mit. Aber es gibt auch den anderen Fall: Krankheiten, die sich erfreulich gut entwickeln, und Patienten, denen es wieder besser geht. „Das zu sehen, sind die schönsten Momente für mich. Da weiß man, warum man den Beruf macht.“

"Wir sind ein tolles Team. Da macht die Arbeit gleich doppelt Spaß."



MOMENTE, IN DENEN DER MENSCH DAS MAß ALLER DINGE IST.

Verena ist ein Herzensmensch. Wer die gelernte Krankenschwester mit dem freundlichen Lächeln und den Tattoos einen Tag lang bei ihrer Arbeit in einem Seniorenheim begleitet, spürt das schnell. Obwohl ihr Beruf häufig anstrengend, stressig und hart ist, geht die 33-jährige stets gut gelaunt, liebevoll und fürsorglich mit den Bewohnern um. Sie versprüht viel Witz, Herzblut und Wärme: Das kommt gut an bei den Seniorinnen und Senioren und tut ihnen merklich gut.

Morgens, 6:15 Uhr: Dienstbeginn für Verena und ihre Kolleginnen und Kollegen im „Alten Rathaus“ im niederrheinischen Bedburg-Hau. So heißt die Senioreneinrichtung der privaten Clivia-Gruppe, in der Verena einen Wohnbereich leitet. Verena streift sich ihren Kasack über. „Berufskleidung ist wichtig. Sie muss luftig und bequem sein, viel Bewegungsfreiheit bieten und mir so das Arbeiten erleichtern.“ Sie trägt ihre Berufsbekleidung aber nicht nur aus praktischen Gründen. „Wenn ich meinen Kasack anziehe, mache ich mich bereit für den Arbeitstag und schlüpfte in meine Rolle als Pflegekraft hinein.“

*„Ich habe in der
Pflege meine
Passion gefunden.“*

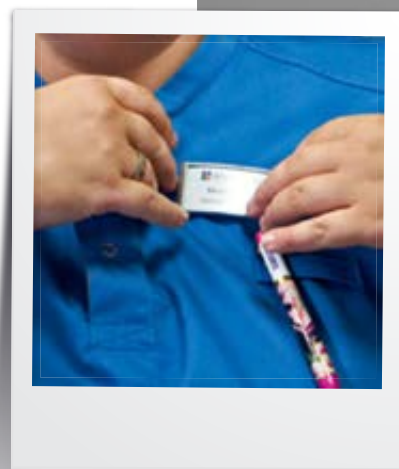

ALTENPFLEGERIN

VERENA



MOMENTE, IN DENEN EIN LÄCHELN ANSTECKEND IST.

Als Schülerin wollte sie eigentlich Bauzeichnerin oder Architektin werden, kam über ein Praktikum aber mehr oder weniger zufällig in den Pflegebereich. Menschen statt Gebäude, pflegen und betreuen statt planen und zeichnen. „Ich habe in der Pflege meine Passion gefunden“, sagt Verena. Ohne diese Leidenschaft, da ist sie sich sicher, kann man den Beruf auch gar nicht ausüben.

Für die meisten Bewohner ist das Seniorenheim die letzte Etappe in ihrem Leben. Die Zeit, die den Senioren noch bleibt, möchten Verena und ihre Kolleginnen und Kollegen ihnen so angenehm wie möglich gestalten. Spaziergänge, Gesellschaftsspiele und gemeinsame Aktivitäten gehören daher genauso zu ihrem Job

wie pflegerische Tätigkeiten und praktische Hilfen, zum Beispiel beim An- und Ausziehen. Natürlich entwickeln sich dabei auch persönliche Beziehungen. „Für einige Bewohner, die keine Angehörigen mehr haben, sind wir Pflegekräfte wie ein Teil ihrer Familie.“

Und wie das in einer Familie so ist, gibt es mal schöne und mal weniger schöne Augenblicke. Schwierig ist es etwa, wenn die Bewohner sich aufgrund einer Demenz verändern, ihre Situation falsch einschätzen und die Pfleger als Gegner sehen. „Da muss man schon mal einen Schritt zurücktreten, durchatmen und erneut versuchen, den Bewohner wieder in geregelte Bahnen zu lenken.“ Auch die Begleitung

*„Ein dankbares Lächeln,
ein fester Händedruck oder
ein einfaches Dankeschön
bedeuten uns Pflegekräften
sehr viel.“*

in der letzten Lebenszeit eines Bewohners ist oft sehr belastend. Und doch: „Die schönen Momente überwiegen bei Weitem und daraus schöpfe ich viel Kraft.“

Die schönen Momente, das kann ein dankbares Lächeln sein, ein fester Händedruck oder ein einfaches Dankeschön. „Das bedeutet uns Pflegekräften sehr viel.“

Dass die Pflege gesellschaftlich noch immer nicht den Stellenwert hat, den sie verdient, findet Verena schade. „Wir arbeiten in einem sehr wichtigen und zukunftssträchtigen Beruf, denn die Menschen werden immer älter.“ Wenn sie sich von der Politik etwas wünschen dürfte, dann wären das mehr Personal, mehr Aufklärung darüber, was Menschen in Pflegeberufen tagtäglich leisten, und eine bessere Entlohnung.

Auch wenn vieles verbesserungsfähig ist, kann sich Verena keinen schöneren Beruf vorstellen. „Ich bin stolz, Krankenschwester zu sein, weil man Dinge bewegen kann bei den Patienten.“ Sie brennt für ihren Job und geht jeden Tag gern zur Arbeit. Manchmal begleitet ihre Tochter sie dabei. Die würde später auch gerne Pflegerin werden.

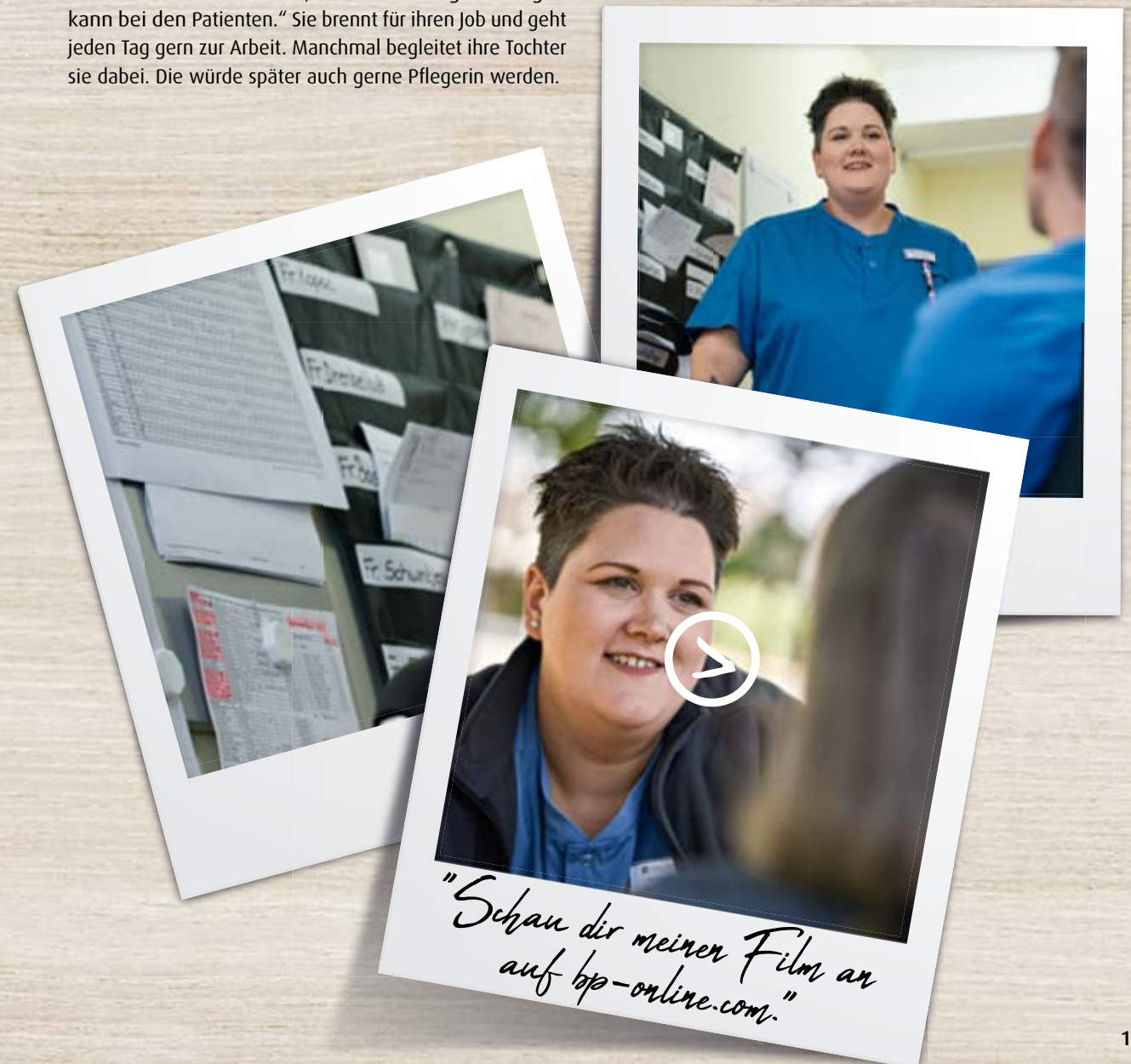

*„Schau dir meinen Film an
auf bp-online.com.“*

KASACKS
28



KITTEL 50



HOSEN 70

Nachhaltigkeit, Qualität und Professionalität. Erlebt in BP.

JACKEN
94



SHIRTS 108



MOMENTAUFNAHMEN

- 06 Sigrid, PTA
- 10 Verena, Altenpflegerin

BP VERANTWORTUNG

- 16 Die Welt im Blick.
- 18 Mehr Fairantwortung.
- 20 Mehr als nur hergestellt.

BP INDIVIDUELL

- 22 Mehr Farbe
- 24 Tencel®
Eine Faser - viele Vorteile!
- 26 BP Logo-Service
Mach es zu Deinem.

DIE BP KOLLEKTION

- 28 BP Kasacks
- 50 BP Kittel
- 70 BP Hosen
- 94 BP Jacken
- 108 BP Shirts
- 120 BP Blusen und Hemden

100 % ORIENTIERUNG

- 122 BP Know-how
BP Größen
- 124 BP Produktfinder
Alle Artikel auf einen Blick.
- 127 BP Welten
Die ganze Vielfalt in weiteren BP Katalogen.

Mit BP Momente schaffen. Seit 1788.

Wir machen Kleidung für Menschen wie dich, die sich mit ihrem Beruf identifizieren: Freude und Erfolg sind dabei ebenso wichtig, wie jederzeit hohe Leistung und 100%iger Einsatz.

Wir bieten Berufsbekleidungs-lösungen, die diesen Anforderungen entsprechen und auf die man sich täglich verlassen kann. Mit einem Gefühl für Details. Mit nachhaltigem Anspruch. Und mit der puren Lust an Qualität.

Seit 1788 setzen wir bei BP auf diese Qualität. Für Menschen, die mit Freude arbeiten – gleichzeitig aber auch unter Zeitdruck und körperlicher Anstrengung ihren Alltag meistern. Für diese Träger unserer Berufsbekleidung sind Material, Passform, Haltbarkeit und ökologische Unbedenklichkeit entscheidend.



Wir laden dich ein, diesen Unterschied in Qualität, Nachhaltigkeit, Funktion und Design persönlich zu entdecken. Kurzum: unsere professionellen BP Bekleidungs-lösungen.

Dieser Katalog ist gültig von 2018 bis 2020. Aufgrund produktionstechnischer Gegebenheiten sind Veränderungen einzelner Artikel nicht auszuschließen. Gültig unter Vorbehalt möglicher Druckfehler.

KASACKS

KITTEL

HOSEN

JACKEN

BLUSEN | HEMDEN
SHIRTS



Die Welt im Blick.



Wir schaffen nachhaltige Werte für die Menschen, die mit uns zusammenarbeiten. Der wirtschaftliche Erfolg macht uns zukunftsfähig. Wir stehen für faire Arbeitsbedingungen und gehen mit den Ressourcen der Umwelt verantwortungsvoll um.

Grundsatz 5 der BP Identität

MEHR Respekt schafft Nachhaltigkeit.

Wir bei BP sehen es als unsere Aufgabe an, der Entwicklung und Produktion unserer Berufsbekleidung mit denselben Werten zu begegnen, mit denen wir unser Unternehmen seit 1788 führen. Einer davon ist Nachhaltigkeit.

Um diesem Anspruch gerecht zu werden, verlangen wir von Zulieferern und Partnern, ebenso wie von uns selbst, den Respekt gegenüber Mensch und Umwelt.

Wie das bei einer unserer ausländischen Produktionsstätten aussieht, beschreiben wir auf der kommenden Seite am Beispiel des BP-eigenen Produktionsbetriebs VETRA in Tunesien.

Wir arbeiten mit einer Vielzahl von Institutionen zusammen, die Nachhaltigkeit fördern, fordern und unterstützen. Zum Beispiel

stellen wir alle Berufsbekleidungslösungen weltweit nach den Prinzipien der Fair Wear Foundation (FWF) her und wurden bereits fünfmal in Folge mit dem Status „Fair Wear Leader“ ausgezeichnet. Außerdem unterstützen wir das Fairtrade-Baumwollprogramm und lassen alle Produkte unter anderem nach Oeko-Tex® Standard 100 zertifizieren. Außerdem ist unsere Med & Care-Kollektion zum überwiegenden Teil Industriewäschegeeignet.

Verlass dich auf die BP Qualität und unser Engagement gegenüber Mensch und Natur. Mehr dazu unter www.bp-online.com.



MEHR Fairantwortung.



BP und die Fair Wear Foundation.

Gute Sachen produzieren. Für die gute Sache stehen. Das verbindet. Umso mehr, wenn sich über 120 europäische Unternehmen zusammenschließen, um die Arbeitsbedingungen in der Textil- und Bekleidungsindustrie zu verbessern.

Seit 1999 gibt es die Multi-Stakeholder-Initiative Fair Wear Foundation (FWF). 2010 ist BP der FWF als erster deutscher Anbieter von Berufsbekleidung beigetreten. Alle Mitglieder werden regelmäßig von der Organisation überprüft. Und nicht nur sie, sondern die jeweiligen Produktionspartner gleich mit dazu. Damit BP sicher gehen kann, dass alle dahinter stehen, unterschreiben die Konfektionäre ebenfalls die Prinzipien der FWF. Dadurch ziehen alle an einem Strang.



Heute können wir mit Stolz sagen, dass 95 % des BP Beschaffungsvolumens von auditierten Produktionspartnern stammen. Und dass BP das fünfte Mal in Folge den Status des Fair Wear Leaders tragen darf.

Mehr dazu auf www.fairwear.org



Annet,
Nachhaltigkeit, Köln

Qualität, made by VETRA.

VETRA, der BP Produktionsbetrieb in Tunesien, wurde 1995 gegründet und näht mittlerweile unsere anspruchsvollsten Produkte in kleiner Stückzahl. Kein Wunder, denn bei VETRA arbeiten 280 hervorragend ausgebildete



Mitarbeiter, von denen fast die Hälfte seit mehr als 15 Jahren dem Betrieb angehören, also wichtige Know-how-Träger für das Unternehmen sind.

VETRA steht für Flexibilität, Qualität und Effizienz. Gerade im Bereich der industriellen Fertigung ist das Know-how hier exzellent. Darum reisen die Kölner BPLer oft nach

Tunesien, um sich weiterzubilden. Im Gegenzug schulen die Mitarbeiter aus der Domstraße in Köln oft die Partner aus Tunesien und geben innovatives Wissen weiter.

Für Mensch und Umwelt.

VETRA ist STeP-zertifiziert und wird regelmäßig durch die Fair Wear Foundation (FWF) auditiert. BP arbeitet intensiv an der

Verbesserung der Arbeitsbedingungen im eigenen Werk. Gemeinsam mit VETRA hat BP 2017 ein FWF-Pilotprojekt zum Thema „Living Wage“ gestartet, durch das wichtige Erkenntnisse gewonnen werden sollen, wie die Entlohnung der Arbeiter in der Fabrik verbessert werden kann bzw. welche anderen finanziellen Möglichkeiten oder Unterstützungen umgesetzt werden könnten.

„Wer gut arbeiten will, muss fröhlich sein. Das ist die Basis unserer Qualität.“

Matthias, Leiter der BP Produktionsstätte VETRA in Tunesien.

Recht hat er, wie man an der Arbeit unseres BP-eigenen Produktionsbetriebs in Nordafrika ablesen kann.



MEHR als nur hergestellt.



Wir sind Mitglied der Multi-Stakeholder-Initiative Fair Wear Foundation. Ziel der Fair Wear Foundation ist die Verbesserung der Arbeitsbedingungen für die in der internationalen Bekleidungsindustrie arbeitenden Menschen. Wir wurden bereits fünfmal in Folge mit dem Status „Fair Wear Leader“ ausgezeichnet.

Mehr auf www.fairwear.org



Zur unserer Verantwortung gehört auch, dass unsere Produkte human-ökologisch unbedenklich sind. Deswegen sind alle BP Produkte schadstoffgeprüft und überwiegend nach Oeko-Tex® Standard 100 zertifiziert.



Wir sind Mitglied im „Bündnis für nachhaltige Textilien“. Diese Regierungsinitiative soll soziale, ökologische und ökonomische Standards in der gesamten Produktions- und Handelskette der Bekleidungsindustrie sichern.

Mehr auf www.textilbuenndnis.com



Wir nehmen am Fairtrade-Baumwollprogramm teil. Dieses Programm ermöglicht es Kleinbauern, mehr Baumwolle zu Fairtrade-Bedingungen zu verkaufen. Im Rahmen des Fairtrade-Baumwollprogramms wurden im Jahr 2017 10% der Baumwolle von uns zu Fairtrade-Bedingungen eingekauft.

Mehr auf www.fairtrade-deutschland.de/programm



Unser tunesischer Produktionsbetrieb Vetra wurde 2017 durch SteP by Oeko-Tex® zertifiziert. Durch die Analyse aller relevanten Unternehmensbereiche wie Chemikalienmanagement, Umweltmanagement, Arbeitssicherheit, soziale Verantwortung und Qualitätsmanagement ermöglicht die SteP-Zertifizierung eine umfassende und verlässliche Aussage darüber, inwieweit Produktionsbetriebe nachhaltig wirtschaften.



Einige Lieferanten sind Systemlieferanten von bluesign®. Dieses Label schließt umweltbelastende Substanzen von Anfang an aus dem Fertigungsprozess aus, legt Richtlinien fest und kontrolliert deren Einhaltung für eine umweltfreundliche und sichere Produktion.

Unser nachhaltigstes Versprechen: die BP Qualität.



Durch unser exzellentes Qualitätsmanagement, die besten Materialien und leidenschaftliche Mitarbeiter entwickeln wir langlebige Produkte. Dadurch schonen wir wertvolle Ressourcen der Umwelt.



132 g Baumwolle

132 g Polyester

280 m Garn

28 Einzelteile

33 Nähminuten

100%
Leidenschaft

Nehmen wir zum Beispiel diesen Kasack (1761 435 2106). Zur Herstellung benötigen wir ca. 132 Gramm Baumwolle und 132 Gramm Polyester. Er besteht aus 28 Schnittteilen, 5 Druckknöpfen, 280 Meter Garn und dem BP® Logo – unserem Qualitätssiegel. Von unseren Näherinnen und Nähern werden diese Ressourcen mit viel Liebe zu einem Kasack verarbeitet. Verdoppeln wir aber – durch unser Know-how, ausgefeilte Qualitätsmanagementsysteme und Begeisterung für beste Qualität – die Lebensdauer dieses Kasacks, werden wertvolle Ressourcen eingespart.

MEHR FARBE



TENCEL®

Eine Faser – viele Vorteile!

Mit der aus nachwachsenden Rohstoffen gewonnenen Faser Lyocell (Markenname TENCEL®) erweitern wir unsere BP Med & Care®-Kollektion um ein Material, das einen einzigartigen Tragekomfort bietet und in Sachen Nachhaltigkeit zukunftsweisend ist.

Die Vorteile auf einen Blick.



1.

FEUCHTIGKEITSREGULIEREND & ATMUNGSAKTIV

Im Vergleich zu anderen Materialien besitzt TENCEL® eine feuchtigkeitsregulierende Eigenschaft. Schweiß wird deutlich stärker aufgenommen und absorbiert, was wiederum für eine angenehm trockene Haut und hohen Tragekomfort sorgt. Durch die Verdunstung der aufgenommenen Flüssigkeit bietet das feine, besonders glatte Material zudem einen besonderen Kühleffekt auf der Haut.

2.

LANGLEBIG

Kleidung mit TENCEL® ist überaus strapazierfähig und langlebig, da die geschlossene Oberfläche den schnellen Form- und Farbverlust der Fasern verhindert.

3.

HYGIENISCH

Die feuchtigkeitsableitende Eigenschaft von TENCEL® besitzt den positiven Nebeneffekt, dass auch bei stärkerem Schwitzen Bakterien und unangenehme Gerüche keine Chance haben.

4.

HAUTFREUNDLICH

Die im Vergleich zu anderen Materialien besonders weichen TENCEL®-Fasern sorgen für einen seidigen Griff und schonen empfindliche Haut.

5.

INDUSTRIEWÄSCHE-GEEIGNET

Unsere Produkte mit TENCEL® sind nach ISO 15797 Industriewäsche-geeignet.

6.

UMWELTFREUNDLICH

Im Produktionsprozess werden im Vergleich zur Herstellung anderer Materialien weniger natürliche Ressourcen, wie z. B. Wasser, benötigt.



Mach es zu Deinem.



STICK-EMBLEM

Dein Logo, dein Firmen- oder persönlicher Name lassen sich auf das Gewebe aufnähen.

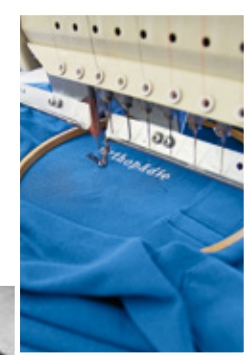

DIREKT-EINSTICKUNG

Sehr strapazierfähig und besonders edel. Häufiges Waschen kann unseren Qualitätsgarnen ebenso wenig anhaben wie die starke Beanspruchung beim Tragen. Viele Farben und Schriftarten sind möglich.



TRANSFER-DRUCK

Hier handelt es sich um die robuste Veredelung mittels Folien-Transferdrucks, mit dem wir dein Logo, deinen Namen oder dein Motiv auf fast jedes Gewebe aufdrucken können. Auch hier bieten wir eine große Auswahl an Farben, Größen und Formen.



Der BP Individualisierungsservice für einen starken Auftritt.

Namen, Logos, Schriftzüge oder einfache Motive – mit BP ist es möglich, deine Bekleidung zu individualisieren.

Der Vorteil: Das Zusammengehörigkeitsgefühl ganzer Teams lässt sich so unterstreichen und natürlich auch die Persönlichkeit Einzelner. Auch das Corporate Design der Praxis, der Klinik oder des Labors kann so über die Kleidung vermittelt werden. Viele Farben sind möglich.

Dabei sind unsere Möglichkeiten, also Einstickung, Stick-Emblem oder Transfer-Druck, immer auf das jeweilige Produkt abgestimmt. Außerdem sind alle von BP eingesetzten Veredlungsmaterialien für die **Industriewäsche nach ISO 15797** geeignet.

BP Kasacks: Für jede Figur der passende Schnitt.



BP Kasacks bieten dir:

- ✓ große Farbauswahl
- ✓ schmale und bequeme Passformen für Frauen und Männer
- ✓ Schlupf- und Knöpfmodelle
- ✓ innovative Gewebe für maximalen Komfort



BP Kasacks



KASACKS

1760
BP® Komfortkasack
für Damen
Seite 35

Schlupfkasack

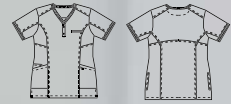

Weiß/Hellgrau

1761
BP® Damen-
kasack
Seite 35

Knöpfkasack



Weiß/Azurblau

Damen

1750
BP® Komfortkasack
für Damen
Seite 37

Knöpfkasack

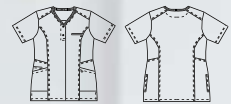

Coral



Hellgrün



Weiß



Azurblau

1738
BP® Komfortkasack
für Damen
Seite 36

Schlupfkasack



Coral

Brombeere

Hellgrün

Weiß

Ocean

Azurblau

Nachtblau

Anthrazit

1740
BP® Schlupfkasack
für Damen
Seite 38

Schlupfkasack



Coral

Brombeere

Hellgrün

Weiß

Ocean

Azurblau

Nachtblau

Anthrazit

1742
BP® Kasack
für Damen
Seite 41

Knöpfkasack



Weiß

1639
BP® Damen-
kasack
Seite 42

Knöpfkasack

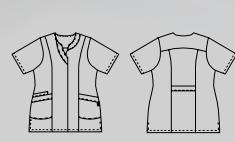

Weiß

1640
BP® Damen-
kasack
Seite 42

Knöpfkasack

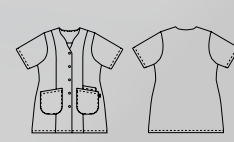

Weiß

ModernFit

- > schmale Form mit maximaler Bewegungsfreiheit durch entsprechende Schnittführung
- > figurbetont geschnitten, liegt nah am Körper



Für Sie & Ihn

1739
BP® Komfortkasack
für Sie & Ihn
Seite 36

Schlupfkasack

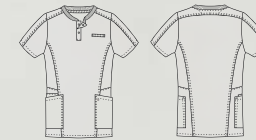

Coral

Brombeere

Hellgrün

Weiß



Azurblau

Nachtblau

Anthrazit

1741
BP® Schlupfkasack
für Sie & Ihn
Seite 38/39

Schlupfkasack

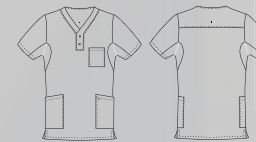

Coral

Brombeere

Hellgrün

Weiß

Ocean

Azurblau

Nachtblau

Anthrazit

1743
BP® Kasack
für Herren
Seite 41

Knöpfkasack

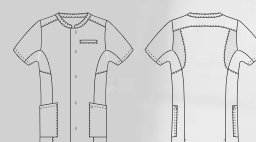

Weiß

Damen

1664
BP® Damen-
Schlupfkasack
Seite 44

Schlupfkasack

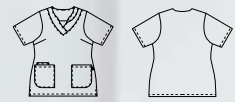

Weiß/Hellblau



Hellblau



Hellgrün

1665
BP® Damen-
kasack
Seite 45

Knöpfasack

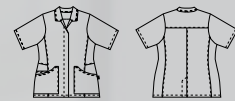

Weiß/Hellblau



Weiß/Hellgrün

1616
BP® Damen-
kasack
Seite 46

Knöpfasack

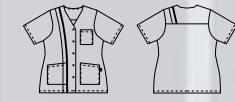

Weiß/Hellblau



Weiß/Mint

1617
BP® Damen-
kasack
Seite 47

Knöpfasack

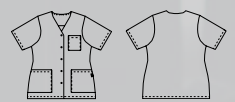

Weiß

RegularFit

- > bequeme Form, weder besonders schmal, noch besonders weit
- > normal geschnitten, liegt locker am Körper

Für Sie & Ihn

1666
BP® Schlupfkasack
für Sie & Ihn
Seite 45

Schlupfkasack

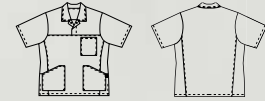

Weiß/Hellblau



Weiß/Hellgrün

1652
BP® Schlupfkasack
für Sie & Ihn
Seite 46

Schlupfkasack

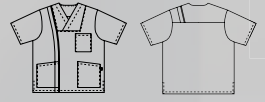

Weiß/Hellblau



Weiß/Mint

1653
BP® Schlupfkasack
für Sie & Ihn
Seite 48

Schlupfkasack

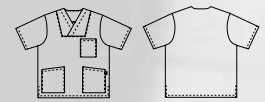

Weiß

1659
BP® Schlupfkasack
für Sie & Ihn
Seite 48

Schlupfkasack

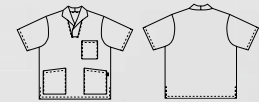

Weiß

1657
BP® Kasack
für Sie & Ihn
Seite 49

Knöpfasack

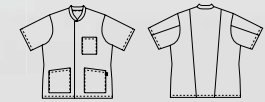

Weiß

auch als Maxi-Pack erhältlich

BP® Komfortkasack für Damen
1760 435 2151



> V-Ausschnitt mit Strickbund



> 1/2-Arm mit Strickbund



> Schlaufe für Namensschild



> Seitentasche mit Schlüsselschleife

Dein Begleiter für draußen: Finde die richtige Jacke für jedes Wetter auf den Seiten 94-107.



BP® Komfortkasack für Damen 1760

1/2-Arm mit Strickbund, maximale Bewegungsfreiheit durch Piqué-Einsätze, V-Ausschnitt mit Strickbund und 2 Druckknöpfen, 2 geräumige Seitentaschen, davon eine mit Schlüsselschleife und eine mit Piepertasche, Schlaufe für Namensschild

Größen XS-3XL

50% Baumwolle/50% Polyester, ca. 180 g/m² | Piqué ca. 220 g/m²



Industriewäsche-geeignet nach ISO 15797



als Schlupfkasack

1760 435 2151 Weiß/Hellgrau



maximale Bewegungsfreiheit und hohe Atmungsaktivität durch Piqué-Einsätze

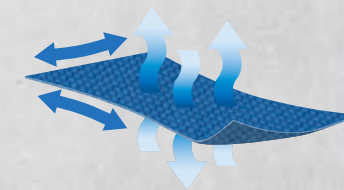

zum Knöpfen



1761 435 2106 Weiß/Azurblau

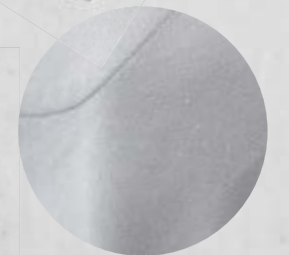

Piqué-Einsätze



BP® Komfortkasack für Damen 1738

1/2-Arm, maximale Bewegungsfreiheit durch Piqué-einsätze, V-Ausschnitt mit 2 Druckknöpfen, 2 geräumige Seitentaschen, davon eine mit Piepertasche, Schlaufe für Namensschild, Länge 68 cm

- Bestell-Nr. **1738 435 21** Weiß
- Bestell-Nr. **1738 435 56** Anthrazit
- Bestell-Nr. **1738 435 78** Hellgrün
- Bestell-Nr. **1738 435 110** Nachtblau
- Bestell-Nr. **1738 435 111** Ocean
- Bestell-Nr. **1738 435 116** Azurblau
- Bestell-Nr. **1738 435 182** Brombeere
- Bestell-Nr. **1738 435 188** Coral

Größen XS-3XL

50% Baumwolle/50% Polyester,
ca. 180 g/m² | Piqué ca. 220 g/m²



Industriewäsche-geeignet nach ISO 15797

als Schlupfkasack



1738 435 182 Brombeere

Piqué-einsätze

BP® Komfortkasack für Damen 1750

1/2-Arm, maximale Bewegungsfreiheit durch Piqué-einsätze, V-Ausschnitt, verdeckte Druckknopfleiste mit 2 sichtbaren Druckknöpfen, 2 geräumige Seitentaschen, davon eine mit Piepertasche, Schlaufe für Namensschild, Länge 68 cm

- Bestell-Nr. **1750 435 21** Weiß
- Bestell-Nr. **1750 435 78** Hellgrün
- Bestell-Nr. **1750 435 116** Azurblau
- Bestell-Nr. **1750 435 188** Coral

Größen XS-3XL

50% Baumwolle/50% Polyester,
ca. 180 g/m² | Piqué ca. 220 g/m²

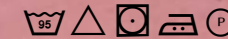

Industriewäsche-geeignet nach ISO 15797



1750 435 188 Coral

zum Knöpfen

- ✓ Schlaufe für Namensschild
- ✓ moderne Washed-out-Optik, die sich im Waschprozess verstärkt

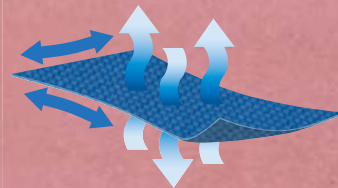

- ✓ maximale Bewegungsfreiheit und hohe Atmungsaktivität durch Piqué-einsätze an den Seiten und am Rücken



1739 435 78 Hellgrün

BP® Komfortkasack für Sie & Ihn 1739

1/2-Arm, maximale Bewegungsfreiheit durch Piqué-einsätze, T-Shirt-Ausschnitt mit Druckknopfleiste, 2 geräumige Seitentaschen, davon eine mit Piepertasche, Schlaufe für Namensschild, Länge 76 cm

- Bestell-Nr. **1739 435 21** Weiß
- Bestell-Nr. **1739 435 56** Anthrazit
- Bestell-Nr. **1739 435 78** Hellgrün
- Bestell-Nr. **1739 435 110** Nachtblau
- Bestell-Nr. **1739 435 116** Azurblau
- Bestell-Nr. **1739 435 182** Brombeere
- Bestell-Nr. **1739 435 188** Coral

Größen XS-3XL

50% Baumwolle/50% Polyester,
ca. 180 g/m² | Piqué ca. 220 g/m²



Industriewäsche-geeignet nach ISO 15797



Komfortkasacks 1738 und 1739 erhältlich in diesen Farben:



Damenkasack auch erhältlich in diesen Farben:



BP® Komfortkasack für Damen
1750 435 188



Piqué-einsätze an den Seiten und am Rücken

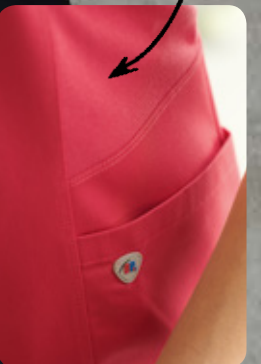

KASACKS

ModernFit

Passende Shirts: Eine große Auswahl findest du auf den Seiten 108-119.

BP® Schlupfkasack für Damen 1740

1/2-Arm, V-Ausschnitt mit schmaler Druckknopf-leiste, Armliftsystem für mehr Bewegungsfreiheit, 2 geräumige Seitentaschen, davon eine mit Piepertasche, Schlaufe für Namensschild, Länge 75 cm

- Bestell-Nr. **1740 435 21** Weiß
- Bestell-Nr. **1740 435 56** Anthrazit
- Bestell-Nr. **1740 435 78** Hellgrün
- Bestell-Nr. **1740 435 110** Nachtblau
- Bestell-Nr. **1740 435 111** Ocean
- Bestell-Nr. **1740 435 116** Azurblau
- Bestell-Nr. **1740 435 182** Brombeere
- Bestell-Nr. **1740 435 188** Coral

Größen XS-3XL

50% Baumwolle/50% Polyester, ca. 180 g/m²



Industriewäsche-geeignet nach ISO 15797

FOOT



- ✓ Armliftsystem für mehr Bewegungsfreiheit
- ✓ blicksicherer V-Ausschnitt mit Druckknöpfen
- ✓ leichte, weiche Gewe-bequalität für maximalen Tragekomfort
- ✓ Schlaufe für Namensschild



1740 435 111 Ocean

Schlupfkasacks 1740 und 1741 erhältlich in diesen Farben:

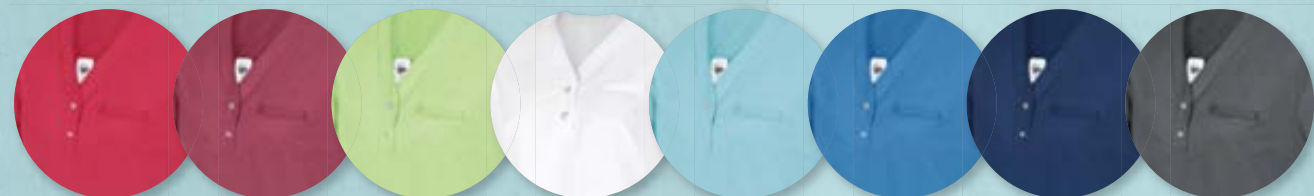

- 188** Coral
- 182** Brombeere
- 78** Hellgrün
- 21** Weiß
- 111** Ocean
- 116** Azurblau
- 110** Nachtblau
- 56** Anthrazit

BP® Schlupfkasack für Sie & Ihn 1741

1/2-Arm, V-Ausschnitt, 2 geräumige Seitentaschen, Brusttasche, Druckknopfleiste, Armliftsystem für mehr Bewegungsfreiheit, Länge 78 cm

- Bestell-Nr. **1741 435 21** Weiß
- Bestell-Nr. **1741 435 56** Anthrazit
- Bestell-Nr. **1741 435 78** Hellgrün
- Bestell-Nr. **1741 435 110** Nachtblau
- Bestell-Nr. **1741 435 111** Ocean
- Bestell-Nr. **1741 435 116** Azurblau
- Bestell-Nr. **1741 435 182** Brombeere
- Bestell-Nr. **1741 435 188** Coral

Größen XS-3XL

50% Baumwolle/50% Polyester, ca. 180 g/m²

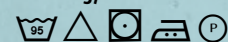

Industriewäsche-geeignet nach ISO 15797

FOOT



- ✓ für eine perfekte Teamausstattung: Passform geeignet für Sie & Ihn
- ✓ Armliftsystem für mehr Bewegungsfreiheit
- ✓ blicksicherer V-Ausschnitt mit Druckknöpfen
- ✓ geräumige Brusttasche für zusätzlichen Stauraum



1741 435 56 Anthrazit

Jetzt neu: mit TENCEL®

BP® Schlupfkasack für Sie & Ihn 1741

1/2-Arm, V-Ausschnitt, 2 geräumige Seitentaschen, Brusttasche, Druckknopfleiste, Armliftsystem für mehr Bewegungsfreiheit, Länge 78 cm

- Bestell-Nr. **1741 854 21** Weiß
- Bestell-Nr. **1741 853 78** Hellgrün
- Bestell-Nr. **1741 853 110** Nachtblau
- Bestell-Nr. **1741 853 116** Azurblau
- Bestell-Nr. **1741 853 188** Coral

Größen XS-3XL

Weiß:

65% Polyester/35% Lyocell (TENCEL®), ca. 215 g/m²

Farben:

50% Polyester/50% Lyocell (TENCEL®), ca. 200 g/m²



Industriewäsche-geeignet nach ISO 15797

FOOT



1741 853 116 Azurblau



Schlupfkasack für Sie & Ihn erhältlich in diesen Farben:

- 78** Hellgrün
- 21** Weiß
- 188** Coral
- 116** Azurblau
- 110** Nachtblau



BP® Schlupfkasack für Sie & Ihn 1741 435 110



KASACKS

ModernFit

Kennst du deine Größe? Finde in wenigen Schritten heraus, welche Größe dir perfekt passt. Seite 122/123.

Stretcheinsätze
im Schulterbereich
für maximale
Bewegungsfreiheit



BP® Kasack
für Herren
1743 435 21

Mach es zu Deinem: Infos zum BP Logo-Service findest du auf Seite 26/27.

10



- ✓ Armliftsystem und Stretch-einsätze im Schulterbereich für mehr Bewegungsfreiheit
- ✓ blicksicherer V-Ausschnitt
- ✓ Schlaufe für Namensschild
- ✓ geräumige Taschen



> Stretcheinsätze für maximale Bewegungsfreiheit

1742 435 21 Weiß

BP® Kasack für Damen 1742

1/2-Arm, flexible Stretcheinsätze im Schulterbereich und Armliftsystem für maximale Bewegungsfreiheit, V-Ausschnitt, verdeckte Druckknopfleiste, Teilungsnähte für eine schmale Silhouette, 2 geräumige Seitentaschen, davon eine mit Piepertasche, Rückenschlitz, Schlaufe für Namensschild, Länge 75 cm

Größen XS-3XL

50% Baumwolle/50% Polyester, ca. 180 g/m²



Industriewäsche-geeignet nach ISO 15797

11



- ✓ Armliftsystem und Stretch-einsätze im Schulterbereich für mehr Bewegungsfreiheit
- ✓ Brustleistentasche
- ✓ geräumige Taschen



> Stretcheinsätze im Schulterbereich



> silberner Innenkragen zum Schutz vor Verfärbungen

1743 435 21 Weiß

BP® Kasack für Herren 1743

1/2-Arm, flexible Stretcheinsätze im Schulterbereich und Armliftsystem für maximale Bewegungsfreiheit, Stehkragen, verdeckte Druckknopfleiste, formgebende Teilungsnähte, 2 geräumige Seitentaschen, davon 1 mit Piepertasche, Leistentasche im Brustbereich, Länge 80 cm

Größen XS-3XL

50% Baumwolle/50% Polyester, ca. 180 g/m²



Industriewäsche-geeignet nach ISO 15797

10



- ✓ perfekter Tragekomfort durch innenliegende Baumwolle
- ✓ verdeckte Druckknopfleiste



1639 485 21 Weiß

BP® Damenkasack 1639

1/2-Arm, V-Ausschnitt, verdeckte Druckknopfleiste, 2 Seitentaschen mit Umschlag, 1 Piepertasche, Teilungsnähte für eine schmale Silhouette, Seitenschlitze, Rückengurt, Länge 80 cm

Größen 34n-52n

50% Baumwolle/50% Polyester, ca. 215 g/m²



Industriewäsche-geeignet nach ISO 15797

10



- ✓ perfekter Tragekomfort durch innenliegende Baumwolle
- ✓ sichtbare Druckknopfleiste



1640 485 21 Weiß

BP® Damenkasack 1640

1/2-Arm, V-Ausschnitt, Druckknopfleiste, 2 Seitentaschen, davon eine mit Piepertasche, Länge 85 cm

Größen 32n-58n

50% Baumwolle/50% Polyester, ca. 215 g/m²



Industriewäsche-geeignet nach ISO 15797



BP® Damenkasack
1639 485 21

KASACKS

RegularFit

Der Verantwortung bewusst: Einen Überblick über das BP Nachhaltigkeitsengagement findest du auf den Seiten 16-21.



BP® Damenkasack
1665 485 2111

BP® Schlupfkasack
für Sie & Ihn
1666 485 2111

BP® Damen-Schlupfkasack 1664

1/2-Arm, V-Ausschnitt mit farbigem Besatz, 2 Seitentaschen, davon eine mit Pipertasche, Brustabnäher, Seitenschlitze, Länge 75 cm

Größen 34n-52n



Industriewäsche-geeignet nach ISO 15797

65% Polyester/35% Baumwolle, ca. 215 g/m²

Bestell-Nr. 1664 400 11 Hellblau

Bestell-Nr. 1664 400 78 Hellgrün

50% Baumwolle/50% Polyester, ca. 215 g/m²

Bestell-Nr. 1664 485 2111 Weiß/Hellblau



1664 485 2111 Weiß/Hellblau

Damenkasack auch erhältlich
in diesen Farben:

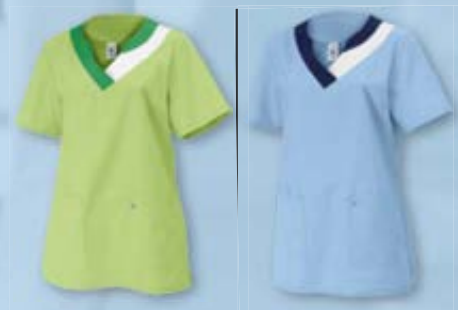

1664 400 78
Hellgrün

1664 400 11
Hellblau

BP® Damenkasack 1665

1/2-Arm, Umlegekragen, verdeckte Druckknopfleiste, 2 Seitentaschen, davon eine mit Pipertasche, Teilungsnähte für eine schmale Silhouette, Rückenschlitz, farbige Besätze an Ausschnitt und Seiten, Länge 70 cm

Größen 34n-52n

50% Baumwolle/
50% Polyester,
ca. 215 g/m²



Industriewäsche-geeignet
nach ISO 15797



1665 485 2178 Weiß/Hellgrün



1665 485 2111
Weiß/Hellblau

Damenkasack auch
erhältlich in dieser
Farbe:

- ✓ für eine perfekte Teamausstattung: Passform geeignet für Sie & Ihn
- ✓ perfekter Tragekomfort durch innenliegende Baumwolle

**BP® Schlupfkasack
für Sie & Ihn 1666**

1/2-Arm, Umlegekragen mit 2 verdeckten Druckknöpfen, 1 Brusttasche, 2 Seitentaschen, Vorderpasse, Seitenschlitze, farbige Besätze an Ausschnitt und Seiten, Länge 78 cm

Größen Sn-3XLn

50% Baumwolle/
50% Polyester,
ca. 215 g/m²



Industriewäsche-geeignet
nach ISO 15797



1666 485 2111 Weiß/Hellblau



1666 485 2178
Weiß/Hellgrün

Schlupfkasack
für Sie & Ihn auch
erhältlich in
dieser Farbe:

Dein Begleiter für draußen: Finde die richtige Jacke für jedes Wetter auf den Seiten 94-107.



BP® Damenkasack 1616

1/2-Arm, V-Ausschnitt, Druckknopfleiste, 1 Brusttasche, 2 Seitentaschen, Besatzstreifen an Vorderteil und Schulterpartie, Länge 75 cm

Größen 34n-54n

65% Polyester/35% Baumwolle, ca. 215 g/m²

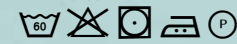

Industriewäsche-geeignet nach ISO 15797



1616 400 11 Weiß/Hellblau

1616 400 71 Weiß/Mint

Damenkasack auch erhältlich in dieser Farbe:



> Farbakzente durch Besatzstreifen

BP® Damenkasack 1617

1/2-Arm, V-Ausschnitt, Druckknopfleiste, 1 Brusttasche, 2 Seitentaschen, Länge 75 cm

Größen 32n-58n

65% Polyester/35% Baumwolle, ca. 215 g/m²

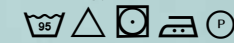

Industriewäsche-geeignet nach ISO 15797



1617 400 21 Weiß

als Schlupfkasack

BP® Schlupfkasack für Sie & Ihn 1652

1/2-Arm, Kuvert-Ausschnitt mit 1 Druckknopf, 1 Brusttasche, 2 Seitentaschen, Seitenschlitze, Besatzstreifen an Vorderteil und Schulterpartie, Länge 78 cm

Größen XSn-3XLn

65% Polyester/35% Baumwolle, ca. 215 g/m²

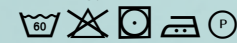

Industriewäsche-geeignet nach ISO 15797



1652 400 71 Weiß/Mint

1652 400 11 Weiß/Hellblau

Schlupfkasack für Sie & Ihn auch erhältlich in dieser Farbe:



KASACKS

RegularFit



BP® Schlupfkasack für Sie & Ihn 1652 400 71



BP® Damenkasack 1616 400 71

Passende Shirts: Eine große Auswahl findest du auf den Seiten 108-119.

BP® Schlupfkasack für Sie & Ihn 1653

1/2-Arm, Kuvert-Ausschnitt mit 1 Druckknopf, 1 Brusttasche, 2 Seitentaschen, Seitenschlitze, Länge 78 cm

Größen 2XSn-3XLn
Industriewäsche-geeignet nach ISO 15797



50% Baumwolle/50% Polyester, ca. 215 g/m²

Bestell-Nr. 1653 485 21 Weiß

65% Polyester/35% Baumwolle, ca. 215 g/m²

Bestell-Nr. 1653 400 21 Weiß

Maxi-Pack (15 Stück):

Bestell-Nr. 1653 015 21 Weiß

100%

mit Kuvert-Ausschnitt



1653 485 21 Weiß

BP® Kasack für Sie & Ihn 1657

1/2-Arm, Stehkragen, verdeckte Druckknopfleiste, Teilungsnahte im Rücken, 1 Brusttasche, 2 Seitentaschen, Länge 78 cm

Größen XSn-3XLn

65% Polyester/35% Baumwolle, ca. 215 g/m²



Industriewäsche-geeignet nach ISO 15797

mit Stehkragen



1657 400 21 Weiß

mit Spatenkragen

100%

BP® Schlupfkasack für Sie & Ihn 1659

1/2-Arm, Spatenkragen mit 1 Druckknopf, 1 Brusttasche, 2 Seitentaschen, Seitenschlitze, Länge 78 cm

Größen XSn-3XLn
Industriewäsche-geeignet nach ISO 15797



50% Baumwolle/50% Polyester, ca. 215 g/m²

Bestell-Nr. 1659 485 21 Weiß

65% Polyester/35% Baumwolle, ca. 215 g/m²

Bestell-Nr. 1659 400 21 Weiß



1659 400 21 Weiß



BP® Schlupfkasack für Sie & Ihn 1653 400 21

KASACKS

RegularFit

Kennst du deine Größe? Finde in wenigen Schritten heraus, welche Größe dir perfekt passt. Seite 122/123.

BP Kittel: Für einen profession- nellen Auftritt.



Streckeinsätze am Ärmel



silberner Innenkragen



geräumige Seitentaschen

BP Kittel bieten dir:

- ✓ schmale und bequeme Passformen
- ✓ Steh- und Reverskragen
- ✓ reine Baumwolle und strapazierfähige Mischgewebe
- ✓ Kurz- und Langarm



schmale Passformen

BP Kittel



silberner Innenkragen zum Schutz vor Verfärbungen

Brustleistentasche

Streckeinsätze zum Hochstreifen der Ärmel, um das Händewaschen zu erleichtern

geräumige Seitentaschen für viel Stauraum



BP® Arztkittel für Herren
1747 684 21

Passender Arztkittel für Damen
auf Seite 54

KITTEL

ModernFit

- > schmale Form mit maximaler Bewegungsfreiheit durch entsprechende Schnittführung
- > figurbetont geschnitten, liegt nah am Körper

RegularFit

- > bequeme Form, weder besonders schmal, noch besonders weit
- > normal geschnitten, liegt locker am Körper

Für Sie & Ihn

1654
BP® Mantel für Sie & Ihn
Seite 69

Stehkragen



Weiß

1656
BP® Mantel für Sie & Ihn
Seite 69

Reverskragen



Weiß



RegularFit

Damen

Herren

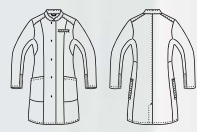

1746
BP® Arztkittel für Damen
Seite 54



Stehkragen

Weiß

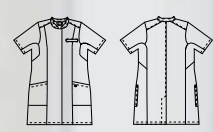

1748
BP® Kurzarm-Arztkittel für Damen, Seite 54



Stehkragen

Weiß

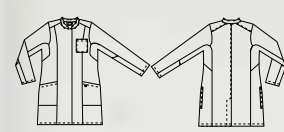

1752
BP® Arztkittel für Damen
Seite 57



Stehkragen

Weiß

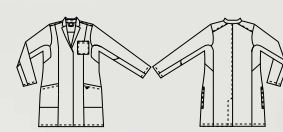

1754
BP® Arztkittel für Damen
Seite 57



Reverskragen

Weiß

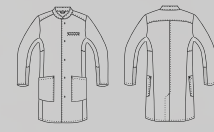

1747
BP® Arztkittel für Herren
Seite 62



Stehkragen

Weiß

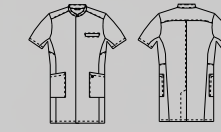

1749
BP® Kurzarm-Arztkittel für Herren, Seite 62



Stehkragen

Weiß

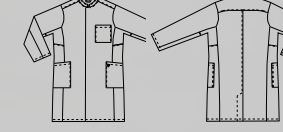

1751
BP® Arztkittel für Herren
Seite 65



Stehkragen

Weiß

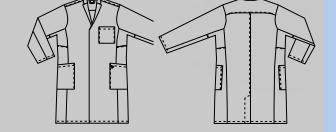

1753
BP® Arztkittel für Herren
Seite 65



Reverskragen

Weiß

KITTEL

ModernFit

ModernFit

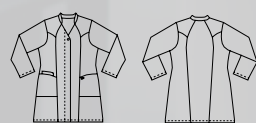

4866
BP® Damenmantel
Seite 59



Stehkragen

Weiß

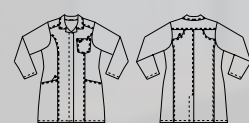

4874
BP® Damenmantel
Seite 59



Reverskragen

Weiß



1699
BP® Damenmantel
Seite 61

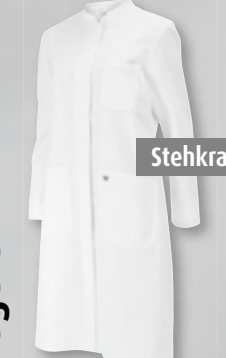

Stehkragen

Weiß

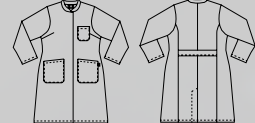

1614
BP® Damenmantel
Seite 61



Reverskragen

Weiß

ModernFit

RegularFit

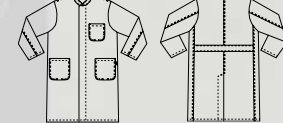

1324
BP® Herrenmantel
Seite 66

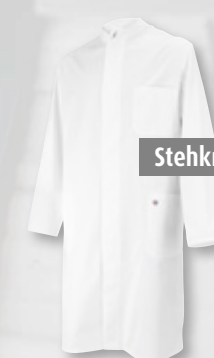

Stehkragen

Weiß

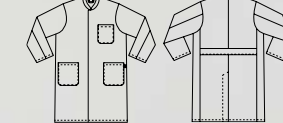

1626
BP® Herrenmantel
Seite 67



Stehkragen

Weiß

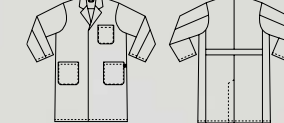

1619
BP® Herrenmantel
Seite 67



Reverskragen

Weiß

RegularFit



> Stretcheinsätze am Ärmel

BP® Arztkittel für Damen 1746

Langarm, Stretcheinsätze zum Hochstreifen der Ärmel, Armliftsystem für mehr Bewegungsfreiheit, Brustleistentasche, Stehkragen mit silbernem Innenkragen, 2 geräumige Seitentaschen, verdeckte Druckknopfleiste, Länge 90 cm

Größen 34n-48n

49% Baumwolle/
49% Polyester/
2% Elastolefin,
ca. 200 g/m²



Industriewäsche-geeignet nach ISO 15797

1746



1746 684 21 Weiß

- ✓ Stretcheinsätze zum Hochstreifen der Ärmel, um das Händewaschen zu erleichtern
- ✓ silberner Innenkragen zum Schutz vor Verfärbungen
- ✓ Armliftsystem für mehr Bewegungsfreiheit

Die passenden Arztkittel für Herren findest du auf Seite 62.



> silberner Innenkragen

BP® Kurzarm-Arztkittel für Damen 1748

1/2-Arm, Armliftsystem für mehr Bewegungsfreiheit, Brustleistentasche, Stehkragen mit silbernem Innenkragen, 2 geräumige Seitentaschen, verdeckte Druckknopfleiste, Länge 90 cm

Größen 34n-48n

49% Baumwolle/
49% Polyester/
2% Elastolefin,
ca. 200 g/m²



Industriewäsche-geeignet nach ISO 15797

1748



1748 684 21 Weiß

- ✓ kurze Ärmel für einfaches Waschen der Hände und Unterarme
- ✓ silberner Innenkragen zum Schutz vor Verfärbungen
- ✓ Armliftsystem für mehr Bewegungsfreiheit



Den passenden Arztkittel für Herren **1747 684 21** findest du auf Seite 62.



BP® Arztkittel für Damen **1746 684 21**

Mach es zu Deinem: Infos zum BP Logo-Service findest du auf Seite 26/27.

BP® Arztkittel
für Damen
1752 130 21



Industriewäsche-tauglich? Wir empfehlen, bei jedem Produkt stets Waschtests durchzuführen. Erfahre mehr dazu auf den Seiten 124-126.



Stehkragen

BP® Arztkittel für Damen 1752

Langarm, Armliftsystem für mehr Bewegungsfreiheit, 1 Brusttasche, Stehkragen mit silbernem Innenkragen, 2 geräumige Seitentaschen, verdeckte Druckknopfleiste, Rückenschlitz

Größen 32n-56n

100% Baumwolle, ca. 205 g/m²



**100%
Baumwolle**

- ✓ leichtes Baumwollgewebe für angenehmen Tragekomfort
- ✓ silbener Innenkragen zum Schutz vor Verfärbungen
- ✓ Armliftsystem für mehr Bewegungsfreiheit

1752 130 21 Weiß



Die passenden Arztkittel für Herren findest du auf Seite 65.



Reverskragen

BP® Arztkittel für Damen 1754

Langarm, Armliftsystem für mehr Bewegungsfreiheit, 1 Brusttasche, Reverskragen, 2 geräumige Seitentaschen, verdeckte Druckknopfleiste, Rückenschlitz

Größen 32n-56n

100% Baumwolle, ca. 205 g/m²



> silbener Innenkragen

1754 130 21 Weiß





BP® Damenmantel
4866 130 21

Dein Begleiter für draußen: Finde die richtige Jacke für jedes Wetter auf den Seiten 94-107.

BP® Damenmantel 4866

Langarm, Stehkragen mit V-Ausschnitt, verdeckte Druckknopfleiste mit 1 sichtbaren Druckknopf, Vorderpasse, 2 Seitentaschen, 1 Piepertasche, Länge 90 cm

Größen 34-52

100% Baumwolle, ca. 205 g/m²



BP



feel the difference



100%
Baumwolle

4866 130 21 Weiß

BP® Damenmantel 4874

Langarm, Umlegekragen, verdeckte Druckknopfleiste, 1 Brusttasche, 2 Seitentaschen, Vorder- und Rückenpasse, Zierstepp in Metallic-Silber, Länge 90 cm

Größen 34-48

49% Baumwolle/49% Polyester/
2% Elastolefin, ca. 200 g/m²



Industriewäsche-geeignet
nach ISO 15797



BP

✓ perfekter Tragekomfort durch
STRETCH-Gewebe mit
innenliegender Baumwolle



> Zierstepp in
Metallic-Silber

4874 684 21 Weiß

BP® Damenmantel
1699 485 21



Passende Shirts: Eine große Auswahl findest du auf den Seiten 108-119.

BP® Damenmantel 1614

Langarm, Stehkragen, verdeckte Druckknopfleiste, 1 Brusttasche, 2 Seitentaschen, Rückenschlitz, Rückengurt, Länge 105 cm

100% Baumwolle, ca. 205 g/m²



Größen 32n-54n
Bestell-Nr. 1614 130 21 Weiß

50% Baumwolle/50% Polyester,
ca. 215 g/m²



Industriewäsche-geeignet
nach ISO 15797

Größen 32n-56n
Bestell-Nr. 1614 485 21 Weiß

✓ Die Mäntel 1614 und 1699
erhältst du jeweils
in 100% Baumwolle
oder Mischgewebe.

BP® Damenmantel 1699

Langarm, Reverskragen, verdeckte Druckknopfleiste, 1 Brusttasche, 2 Seitentaschen, Rückenschlitz, Rückengurt, Länge 105 cm

100% Baumwolle, ca. 205 g/m²



Größen 32n-54n
Bestell-Nr. 1699 130 21 Weiß

50% Baumwolle/50% Polyester,
ca. 215 g/m²



Industriewäsche-geeignet
nach ISO 15797

Größen 32n-56n
Bestell-Nr. 1699 485 21 Weiß



10



Stehkragen



1614 130 21 Weiß

10



Reverskragen



1699 485 21 Weiß

BP® Arztkittel für Herren 1747

Langarm, Stretcheinsätze zum Hochstreifen der Ärmel, Armliftsystem für mehr Bewegungsfreiheit, Brustleistentasche, Stehkragen mit silbernem Innenkragen, 2 geräumige Seitentaschen, verdeckte Druckknopfleiste, Länge 100 cm

Größen 44n-56n

49% Baumwolle/49% Polyester/ 2% Elastolefin, ca. 200 g/m²

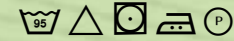

Industriewäsche-geeignet nach ISO 15797



> Stretcheinsätze am Ärmel



> silberner Innenkragen



1747 684 21 Weiß

- ✓ Stretcheinsätze zum Hochstreifen der Ärmel, um das Händewaschen zu erleichtern
- ✓ silberner Innenkragen zum Schutz vor Verfärbungen
- ✓ Armliftsystem für mehr Bewegungsfreiheit

Die passenden Arztkittel für Damen findest du auf Seite 54.



1749 684 21 Weiß

- ✓ kurze Ärmel für einfaches Waschen der Hände und Unterarme
- ✓ silberner Innenkragen zum Schutz vor Verfärbungen
- ✓ Armliftsystem für mehr Bewegungsfreiheit

BP® Kurzarm-Arztkittel für Herren 1749

1/2-Arm, Armliftsystem für mehr Bewegungsfreiheit, Brustleistentasche, Stehkragen mit silbernem Innenkragen, 2 geräumige Seitentaschen, verdeckte Druckknopfleiste, Länge 100 cm

Größen 44n-56n

49% Baumwolle/49% Polyester/ 2% Elastolefin, ca. 200 g/m²

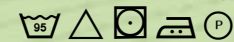

Industriewäsche-geeignet nach ISO 15797



BP® Arztkittel für Herren 1749 684 21



BP® Kasack für Sie & Ihn 1657 400 21

Herren

KITTEL

ModernFit

Kennst du deine Größe? Finde in wenigen Schritten heraus, welche Größe dir perfekt passt. Seite 122/123.



BP® Arztkittel für Herren
1753 130 21

Industriewäsche-tauglich? Wir empfehlen, bei jedem Produkt stets Waschtests durchzuführen. Erfahre mehr dazu auf den Seiten 124-126.

BP® Arztkittel für Herren 1751

Langarm, Armliftsystem für mehr Bewegungsfreiheit, 1 Brusttasche, Stehkragen mit silbernem Innenkragen, 2 geräumige Seitentaschen, verdeckte Druckknopfleiste, Rückenschlitz

Größen 44n-64n, 44l-56l

100% Baumwolle, ca. 205 g/m²



> silberner Innenkragen

100% Baumwolle

- ✓ leichtes Baumwollgewebe für angenehmen Tragekomfort
- ✓ silberner Innenkragen zum Schutz vor Verfärbungen
- ✓ Armliftsystem für mehr Bewegungsfreiheit

BP® Arztkittel für Herren 1753

Langarm, Armliftsystem für mehr Bewegungsfreiheit, 1 Brusttasche, Reverskragen, 2 geräumige Seitentaschen, verdeckte Druckknopfleiste, Rückenschlitz

Größen 44n-64n, 44l-56l

100% Baumwolle, ca. 205 g/m²



> silberner Innenkragen



1751 130 21 Weiß

Die passenden Arztkittel für Damen findest du auf Seite 57.



1753 130 21 Weiß

BP® Herrenmantel
1619 485 21



BP® Herrenmantel 1324

Langarm, Stehkragen, verdeckte Knopfleiste, 1 Brusttasche, 2 Seitentaschen, Rückenschlitz, Rückengurt, Länge 112 cm

Größen 44-64, 90-114

100% Baumwolle, ca. 205 g/m²



1324 152 21 Weiß



BP® Herrenmantel 1619

Langarm, Reverskragen, verdeckte Druckknopfleiste, 1 Brusttasche, 2 Seitentaschen, Rückenschlitz, Rückengurt, Längen n = 110 cm, l = 120 cm

100% Baumwolle, ca. 205 g/m²



Größen 44n-64n, 44l-56l
Bestell-Nr. 1619 130 21 Weiß

50% Baumwolle/50% Polyester, ca. 215 g/m²



Industriewäsche-geeignet nach ISO 15797

Größen 44n-66n, 46l-56l
Bestell-Nr. 1619 485 21 Weiß

✓ Die Mäntel 1619 und 1626 erhältst du jeweils in 100% Baumwolle oder Mischgewebe.

BP® Herrenmantel 1626

Langarm, Stehkragen, verdeckte Druckknopfleiste, 1 Brusttasche, 2 Seitentaschen, Rückenschlitz, Rückengurt, Längen n = 110 cm, l = 120 cm

100% Baumwolle, ca. 205 g/m²



Größen 44n-60n
Bestell-Nr. 1626 130 21 Weiß

50% Baumwolle/50% Polyester, ca. 215 g/m²



Industriewäsche-geeignet nach ISO 15797

Größen 44n-64n, 44l-56l
Bestell-Nr. 1626 485 21 Weiß



1619 485 21 Weiß



1626 130 21 Weiß



Herren

KITTEL

RegularFit

Der Verantwortung bewusst: Einen Überblick über das BP Nachhaltigkeitsengagement findest du auf den Seiten 16-21.

BP® Mantel
für Sie & Ihn
1654 400 21



BP® Mantel
für Sie & Ihn
1656 400 21

Industriewäsche-tauglich? Wir empfehlen, bei jedem Produkt stets Waschttests durchzuführen. Erfahre mehr dazu auf den Seiten 124-126.

BP® Mantel für Sie & Ihn 1654

Langarm, Stehkragen, verdeckte Druckknopfleiste, 1 Brusttasche, 2 Seitentaschen, Rückenschlitz, Längen n=103 cm, l=113 cm

100% Baumwolle, ca. 205 g/m²



Größen 2XSn-3XLn
Bestell-Nr. **1654 130 21** Weiß

65% Polyester/35% Baumwolle, ca. 215 g/m²



Industriewäsche-geeignet nach ISO 15797

Größen XSs-XLs, XSn-3XLn, Sl-2XLl
Bestell-Nr. **1654 400 21** Weiß



1654 400 21 Weiß

BP® Mantel für Sie & Ihn 1656

Langarm, Reverskragen, verdeckte Druckknopfleiste, 1 Brusttasche, 2 Seitentaschen, Rückenschlitz, Länge 103 cm

100% Baumwolle, ca. 205 g/m²



Größen 2XSn-3XLn
Bestell-Nr. **1656 130 21** Weiß

65% Polyester/35% Baumwolle, ca. 215 g/m²



Industriewäsche-geeignet nach ISO 15797

Größen XSn-3XLn
Bestell-Nr. **1656 400 21** Weiß



1656 130 21 Weiß

BP Hosen: Die perfekte Passform für jede Figur.



BP Hosen bieten dir:

- ✓ schmale und bequeme Passformen für Frauen und Männer
- ✓ reine Baumwolle, strapazierfähige Misch- und Stretchgewebe
- ✓ große Farbauswahl für deine Teamausstattung



BP Hosen



Seitentasche mit Uhrentasche

schlanke Silhouette

angenehm leicht für perfekten Tragekomfort

Bi-Stretchkomfort für mehr Bewegungsfreiheit

BP® Röhre für Damen
1755 698 21

Passende Röhre für Herren
auf Seite 83

Damen

ModernFit

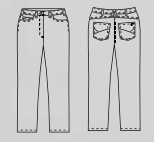

1755
BP® Röhre für Damen
Seite 74



Weiß

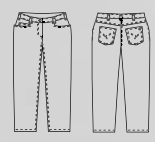

1732
BP® Damenjeans
Seite 74



Weiß

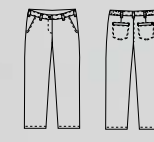

1734
BP® Chino hose für Damen
Seite 79



Weiß

Anthrazit

Schwarz

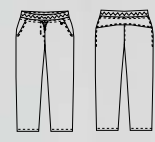

1736
BP® Komforthose für Damen
Seite 80



Weiß

Anthrazit

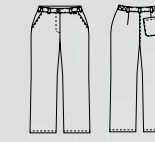

1644
BP® Damen hose
Seite 76



Weiß

Schwarz

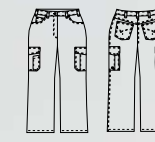

1642
BP® Damen jeans
Seite 77



Weiß



1662
BP® Damen jeans
Seite 76



Weiß

Schwarz

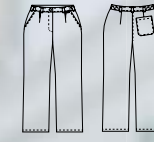

1647
BP® Damen hose
Seite 80



Weiß

RegularFit

RelaxedFit

Herren

ModernFit

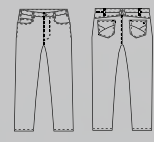

1756
BP® Röhre für Herren
Seite 83



Weiß

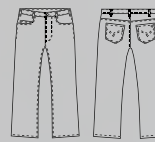

1733
BP® Herren jeans
Seite 83



Weiß

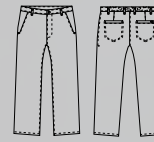

1735
BP® Chino hose für Herren
Seite 86



Weiß

Anthrazit

Schwarz

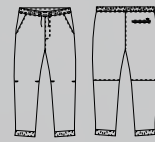

1737
BP® Komforthose für Herren
Seite 89



Weiß

Anthrazit

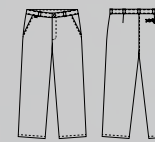

1368
BP® Herren hose
Seite 85



Weiß

Schwarz

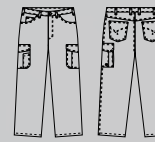

1658
BP® Herren jeans
Seite 85



Weiß



1359
BP® Herren hose
Seite 84



Weiß

RegularFit

RelaxedFit

Für Sie & Ihn

RegularFit



1643
BP® Jeans für Sie & Ihn
Seite 90



Weiß

Ecru

Schwarz

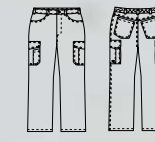

1641
BP® Jeans für Sie & Ihn
Seite 90



Weiß

Ecru

Nachtblau



1651
BP® Jeans für Sie & Ihn
Seite 91



Weiß

auch mit Tencel®

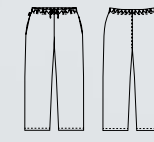

1645
BP® Hose für Sie & Ihn
Seite 92



Weiß

Anthrazit

Schwarz

Nachtblau

Azurlblau

Ecru

Brombeere

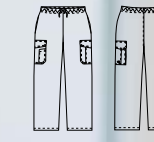

1646
BP® Hose für Sie & Ihn
Seite 92



Weiß

Ecru

HOSEN

BP® Röhre für Damen 1755

Bi-Stretch für mehr Bewegungsfreiheit, Five-Pocket-Röhre, 2 Seitentaschen, 2 Gesäßtaschen, 1 Uhrentasche

Größen in 3 Längen:

30er Länge (inch):
28/30-33/30

32er Länge (inch):
26/32-38/32

34er Länge (inch):
28/34-34/34

47% Baumwolle/47% Polyester/
6% Elastolefin, ca. 270 g/m²



Industriewäsche-geeignet
nach ISO 15797



> markante
Gürtelschlaufe



> modische Gesäßtaschen
für einen schönen Po



1755 698 21 Weiß

- ✓ Bi-Stretch für mehr Bewegungsfreiheit
- ✓ angenehm leicht für perfekten Tragekomfort
- ✓ schlanke Silhouette



Die passende Röhre für Herren
findest du auf Seite 83.



1732 687 21 Weiß

- ✓ schmale Silhouette
- ✓ Stretchkomfort für mehr Bewegungsfreiheit
- ✓ robuste Qualität



Die passende Herrenjeans
findest du auf Seite 83.



BP® Röhre
für Herren
1756 698 21

BP® Röhre für Damen
1755 698 21

Passende Shirts: Eine große Auswahl findest du auf den Seiten 108-119.

BP® Damenhose 1644

Seitlicher Dehnbund für optimalen Sitz,
2 Seitentaschen, 1 Gesäßtasche, Längen
s = 75 cm, n = 80 cm, l = 85 cm

Größen Weiß:
34s-54s, 32n-58n, 34l-54l

Größen Schwarz:
34n-54n, 34l-54l

48% Baumwolle/48% Polyester/
4% Elastolefin, ca. 230 g/m²



Industriewäsche-geeignet
nach ISO 15797



1644 686 21 Weiß

- ✓ perfekter Tragekomfort durch innenliegende Baumwolle und Stretch
- ✓ seitlicher Dehnbund für optimalen Sitz



Damenhose auch erhältlich in Schwarz:



1644 686 32 Schwarz

BP® Damenjeans 1642

Five-Pocket-Jeans mit Nieten,
2 Seitentaschen, 1 Uhrtasche,
2 Gesäßtaschen mit Zierstepp,
2 Schenkeltaschen mit Patte,
davon 1 mit aufgesetzter
Smartphonetasche und
1 mit aufgesetzter Stifftasche,
Längen n = 80 cm, l = 85 cm

Größen 34n-54n, 34l-50l
48% Baumwolle/
48% Polyester/
4% Elastolefin, ca. 230 g/m²



Industriewäsche-geeignet
nach ISO 15797



- ✓ 2 Schenkeltaschen für mehr Stauraum
- ✓ perfekter Tragekomfort durch innenliegende Baumwolle und Stretch



1642 686 21 Weiß



> Schenkeltasche mit Smartphonetasche

BP® Damenjeans 1662

Stretchkomfort für mehr Bewegungsfreiheit,
Five-Pocket-Jeans mit Nieten, 2 Seiten-
taschen, 2 Gesäßtaschen mit Zierstepp,
Längen n = 80 cm, l = 85 cm

Größen Weiß:
34n-52n

Größen Schwarz:
34n-54n, 34l-54l

48% Baumwolle/48% Polyester/
4% Elastolefin, ca. 230 g/m²



Industriewäsche-geeignet
nach ISO 15797



1662 686 21 Weiß

- ✓ perfekter Tragekomfort durch innenliegende Baumwolle und Stretch



Damenjeans auch erhältlich in Schwarz:



1662 686 32 Schwarz



> Gesäßtaschen mit Zierstepp



BP® Damenjeans
1642 686 21

Damen

HOSEN

RegularFit

Kennst du deine Größe? Finde in wenigen Schritten heraus, welche Größe dir perfekt passt. Seite 122/123.



BP® Chino hose für Damen
1734 686 21

BP® Chino hose für Damen
1734 130 21

Industriewäsche-tauglich? Wir empfehlen, bei jedem Produkt stets Waschttests durchzuführen. Erfahre mehr dazu auf den Seiten 124-126.



100%
Baumwolle



Die passenden Chino hosen für Herren findest du auf Seite 86.

✓ zusätzlich zum bewährten Stretchgewebe jetzt auch in reiner Baumwolle

BP® Chino hose für Damen 1734

leichtes Baumwollgewebe für angenehmen Tragekomfort, 2 Seitentaschen, 2 Gesäßtaschen, schmales Bein, ab Gr. 48 mit Dehnbund

Größen 34s-52s, 34n-54n, 36l-46l

100% Baumwolle, ca. 205 g/m²



1734 130 21 Weiß



- ✓ neu: in 2 verschiedenen Geweben erhältlich
- ✓ geräumige Eingriff taschen
- ✓ schmale Silhouette
- ✓ ab Gr. 48 mit Dehnbund für optimalen Sitz

BP® Chino hose für Damen 1734

Stretchkomfort für mehr Bewegungsfreiheit, 2 Seitentaschen, 2 Gesäßtaschen, schmales Bein, ab Gr. 48 mit Dehnbund, Länge 80 cm

Größen 34n-54n, 36l-46l

48% Baumwolle/48% Polyester/
4% Elastolefin, ca. 230 g/m²



Industriewäsche-geeignet nach ISO 15797

Chino hose für Damen auch erhältlich in diesen Farben:



1734 686 21 Weiß

1734 686 56 Anthrazit

1734 686 32 Schwarz

ModernFit

BP® Komforthose für Damen 1736

Bi-Stretch für optimalen Tragekomfort, elastischer Bund mit Kordelzug und Kordelstopper, 2 Seitentaschen, Hinterhosensattel, Länge 80 cm

Größen 34-56

47% Baumwolle/47% Polyester/
6% Elastolefin, ca. 270 g/m²



Industriewäsche-geeignet
nach ISO 15797

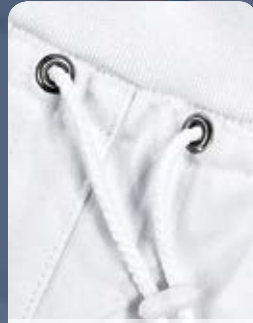

> elastischer Bund mit
Kordelzug und Stopper



1736 698 21 Weiß



- ✓ Bi-Stretch für optimale Bewegungsfreiheit und angenehmen Tragekomfort
- ✓ elastischer Strickbund mit Kordelzug und Kordelstopper

Komforthose für Damen
auch erhältlich
in Anthrazit:



1736 698 56
Anthrazit

RelaxedFit

BP® Damenhose 1647

Bundfalten, seitlicher Gummizug, 2 Seitentaschen, 1 Gesäßtasche, Längen s = 75 cm, n = 80 cm, l = 85 cm

Größen 34s-52s, 34n-58n,
34l-52l

65% Polyester/35% Baumwolle,
ca. 215 g/m²



Industriewäsche-geeignet
nach ISO 15797



1647 400 21 Weiß



- ✓ Bundfalten
für bequemen Sitz

Die passende Komforthose für
Herren findest du auf Seite 89.

Die passende Herrenhose
findest du auf Seite 84.

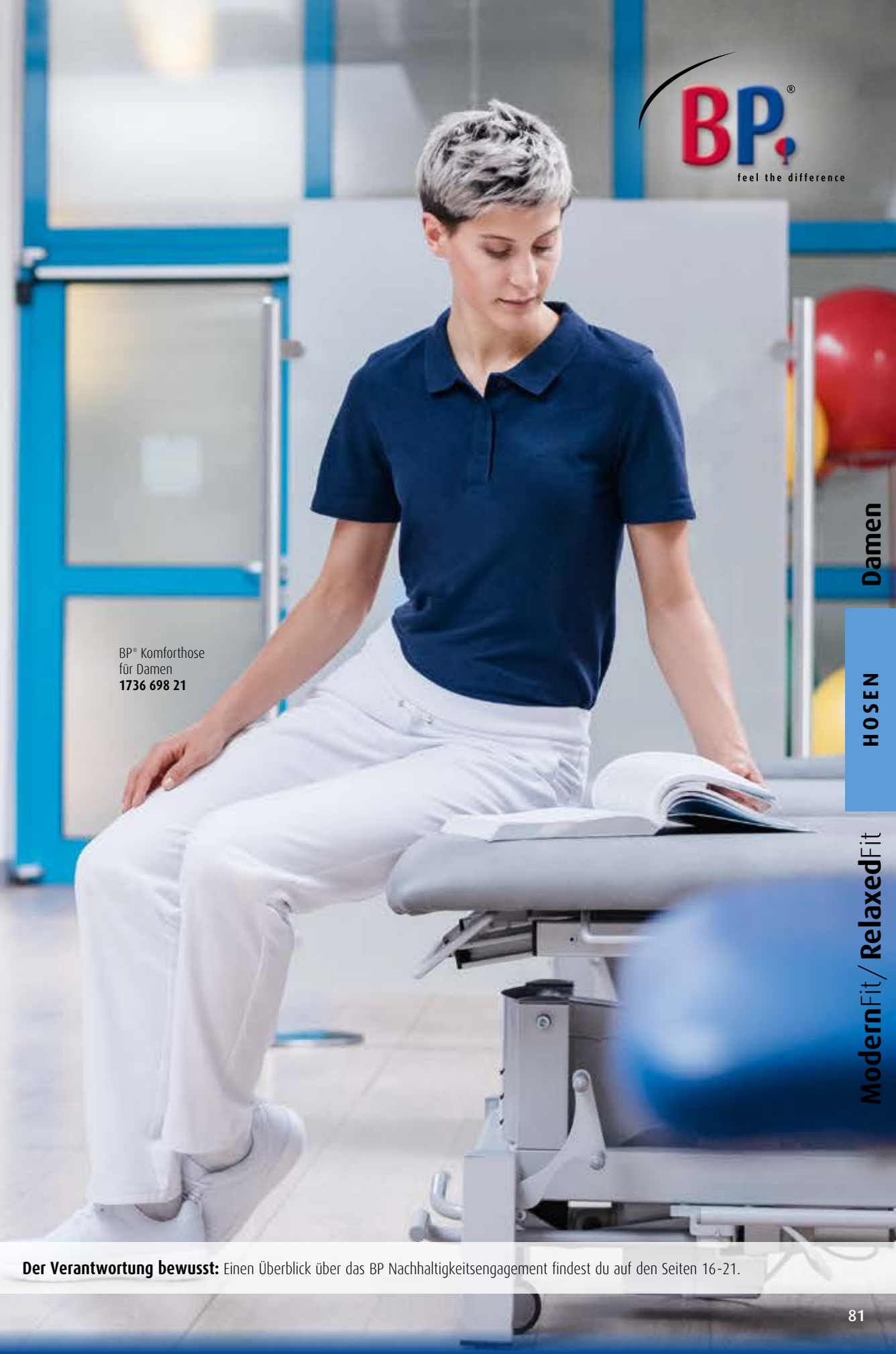

BP® Komforthose
für Damen
1736 698 21

Damen

HOSEN

ModernFit/RelaxedFit

Der Verantwortung bewusst: Einen Überblick über das BP Nachhaltigkeitsengagement findest du auf den Seiten 16-21.



BP® Röhre für Damen
1755 698 21

BP® Röhre für Herren
1756 698 21



> markante
Gürtelschleufe



> moderne
Gesäßtaschen

Dein Begleiter für draußen: Finde die richtige Jacke für jedes Wetter auf den Seiten 94-107.



BP® Röhre für Herren 1756

Bi-Stretch für mehr Bewegungsfreiheit,
Five-Pocket-Röhre, 2 Seitentaschen,
2 Gesäßtaschen, 1 Uhrentasche

Größen in 2 Längen:

32er Länge (inch): 29/32-40/32

34er Länge (inch): 31/34-38/34

47% Baumwolle/47% Polyester/
6% Elastolefin, ca. 270 g/m²



Industriewäsche-geeignet
nach ISO 15797



1756 698 21 Weiß



- ✓ Bi-Stretch für mehr Bewegungsfreiheit
- ✓ angenehm leicht für perfekten Tragekomfort
- ✓ schlanke Silhouette

Die passende Röhre für Damen
findest du auf Seite 74.

BP® Herrenjeans 1733

Stretchkomfort für mehr Bewegungsfreiheit,
Five-Pocket-Jeans mit Nieten, 2 Seitentaschen,
2 Gesäßtaschen mit Zierstepp, 1 Uhrentasche

Größen in 2 Längen:

32er Länge (inch): 29/32-40/32

34er Länge (inch): 31/34-38/34

55% Baumwolle/42% Polyester/
3% Elastolefin, ca. 300 g/m²



Industriewäsche-geeignet
nach ISO 15797



1733 687 21 Weiß



- ✓ Stretchkomfort für mehr Bewegungsfreiheit
- ✓ robuste Qualität

Die passende Damenjeans
findest du auf Seite 74.



BP® Herrenhose
1359 686 21

BP® Herrenhose 1359

Bundfalten, 2 Seitentaschen, 1 Gesäßspalttasche,
Längen s = 78 cm, n = 83 cm, l = 88 cm

100% Baumwolle, ca. 205 g/m²



Größen 48s-58s, 44n-64n, 46l-56l
Bestell-Nr. 1359 130 21 Weiß

65% Polyester/35% Baumwolle, ca. 245 g/m²



Größen 48s-62s, 44n-66n, 46l-56l
Bestell-Nr. 1359 558 21 Weiß

**48% Baumwolle/48% Polyester/
4% Elastolefin, STRETCH, ca. 230 g/m²**



Industriewäsche-geeignet
nach ISO 15797
Größen 48s-62s, 44n-64n,
44l-56l
Bestell-Nr. 1359 686 21 Weiß

✓ Bundfalten für
bequemen Sitz

RelaxedFit

Die passende Damenhose
findest du auf Seite 80.



1359 558 21 Weiß

Passende Shirts: Eine große Auswahl findest du auf den Seiten 108-119.

BP® Herrenjeans 1658

Five-Pocket-Jeans mit Nieten, 2 Seiten-
taschen, 1 Uhrtasche, 2 Gesäßtaschen
mit Zierstepp, 2 Schenkeltaschen
mit Patte, davon 1 mit aufgesetzter
Smartphonetasche und 1 mit auf-
gesetzter Stifftasche, Längen n = 83 cm,
l = 88 cm, s = 78 cm

Größen 48s-58s, 44n-62n, 46l-56l

**48% Baumwolle/48% Polyester/
4% Elastolefin, ca. 230 g/m²**



Industriewäsche-geeignet
nach ISO 15797

RegularFit



1658 686 21 Weiß

- ✓ perfekter Tragekomfort
durch innenliegende
Baumwolle und Stretch
- ✓ 2 Schenkeltaschen
für mehr Stauraum



RegularFit



1368 686 21 Weiß

- ✓ perfekter Tragekomfort
durch innenliegende
Baumwolle und Stretch



Herrenhose auch erhältlich
in Schwarz:



1368 686 32 Schwarz



100%
Baumwolle



Die passenden Chinosen für Damen findest du auf Seite 79.

BP® Chino hose für Herren 1735

leichtes Baumwollgewebe für angenehmen Tragekomfort, 2 Seitentaschen, 2 Gesäßtaschen, schmales Bein, Dehnbund im Rücken für optimalen Sitz

Größen 48s-56s, 44n-60n, 48l-56l

100% Baumwolle, ca. 205 g/m²



✓ zusätzlich zum bewährten Stretchgewebe jetzt auch in reiner Baumwolle

1735 130 21 Weiß



- ✓ neu: in 2 verschiedenen Geweben erhältlich
- ✓ geräumige Eingriffstaschen
- ✓ Dehnbund für optimalen Sitz

BP® Chino hose für Herren 1735

Stretchkomfort für mehr Bewegungsfreiheit, 2 Seitentaschen, 2 Gesäßtaschen, schmales Bein, Dehnbund im Rücken für optimalen Sitz, Längen s = 78 cm, n = 83 cm, l = 88 cm

Größen 48s-56s, 44n-60n, 48l-56l

48% Baumwolle/48% Polyester/
4% Elastolefin, ca. 230 g/m²



Industriewäsche-geeignet nach ISO 15797

Chino hose für Herren auch erhältlich in diesen Farben:



1735 686 21 Weiß

1735 686 56 Anthrazit

1735 686 32 Schwarz



BP® Chino hose für Damen 1734 686 21

BP® Chino hose für Herren 1735 130 21

Industriewäsche-tauglich? Wir empfehlen, bei jedem Produkt stets Waschtests durchzuführen. Erfahre mehr dazu auf den Seiten 124-126.

Herren

HOSEN

ModernFit



BP® Komforthose für Herren
1737 698 56

Mach es zu Deinem: Infos zum BP Logo-Service findest du auf Seite 26/27.



Die passende Komforthose für Damen findest du auf Seite 80.

BP® Komforthose für Herren 1737
Bi-Stretch für optimalen Tragekomfort, elastischer Bund mit Kordelzug und Kordelstopper, 2 Seitentaschen, elastische Saumbündchen

Größen XS-3XL

47% Baumwolle/47% Polyester/
6% Elastolefin, ca. 270 g/m²



Industriewäsche-geeignet nach ISO 15797

bequem wie eine Jogginghose

aus Powerstretch-Material

Komforthose für Herren auch erhältlich in Weiß:



1737 698 21 Weiß



1737 698 56 Anthrazit



- ✓ elastischer Bund mit Kordelzug und Kordelstopper
- ✓ Bi-Stretch für perfekten Tragekomfort

Kombinierbar mit:

BP® Sweatshirt für Sie & Ihn
1720 293 56



siehe Seite 112/113

BP® Jeans für Sie & Ihn 1643

Jeansform, verstellbarer Dehnbund im Rücken für optimalen Sitz, 2 Seitentaschen, 2 Gesäßtaschen, Längen s = 77 cm, n = 82 cm, l = 87 cm

65% Polyester/35% Baumwolle, ca. 215 g/m²

Größen XSn-3XLn, XSl-3XLl
Bestell-Nr. **1643 400 32** Schwarz

65% Polyester/35% Baumwolle, ca. 215 g/m²

Größen XSn-3XLn, Sl-2XLl
Bestell-Nr. **1643 400 47** Ecrü

65% Polyester/35% Baumwolle, ca. 245 g/m²

Größen XSn-3XLn, Sl-2XLl
Bestell-Nr. **1643 558 21** Weiß

**48% Baumwolle/48% Polyester/
4% Elastolefin, STRETCH, ca. 230 g/m²**

Größen XSs-3XLs, XSn-4XLn, Sl-2XLl
Bestell-Nr. **1643 686 21** Weiß

100%



✓ verstellbarer Dehnbund im Rücken für optimalen Sitz

Hose auch erhältlich in diesen Farben:



1643 686 21 Weiß

1643 400 47 Ecrü

1643 400 32 Schwarz



Industriewäsche-geeignet nach ISO 15797

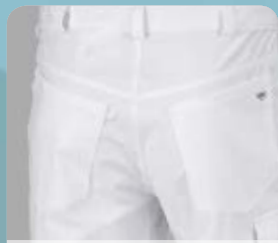

> 1641, 1643 und 1651 mit jeweils 2 Gesäßtaschen

BP® Jeans für Sie & Ihn 1651

Jeansform, 2 Seitentaschen, 2 Gesäßtaschen, 1 Schenkeltasche mit verschließbarer Patte und 1 aufgesetzten Smartphonetasche, verstellbarer Gummizug im Rücken für optimalen Sitz, Längen n = 82 cm, l = 87 cm

Größen XSn-3XLn, Sl-2XLl

**48% Baumwolle/48% Polyester/
4% Elastolefin, ca. 230 g/m²**



Industriewäsche-geeignet nach ISO 15797

✓ 1 Schenkeltasche



1651 686 21 Weiß

100%

BP® Jeans für Sie & Ihn 1641

Jeansform, 2 Seitentaschen, 2 Gesäßtaschen, 2 Schenkeltaschen mit verschließbarer Patte, davon 1 mit aufgesetzter Smartphonetasche und 1 mit aufgesetzter Stifftasche, verstellbarer Gummizug im Rücken für optimalen Sitz, Längen n = 82 cm, l = 87 cm

Größen XSn-3XLn, Sl-2XLl

65% Polyester/35% Baumwolle, ca. 215 g/m²

Bestell-Nr. **1641 400 47** Ecrü
Bestell-Nr. **1641 400 110** Nachtblau

65% Polyester/35% Baumwolle, ca. 245 g/m²

Bestell-Nr. **1641 558 21** Weiß

✓ 2 Schenkeltaschen

Jeans auch erhältlich in diesen Farben:



1641 558 21 Weiß

1641 400 47 Ecrü

1641 400 110 Nachtblau



> Schenkeltasche mit Smartphonetasche

100%



BP® Jeans für Sie & Ihn **1641 558 21**

BP® Hose für Sie & Ihn **1643 686 21**

Für Sie & Ihn

HOSEN

RegularFit

Der Verantwortung bewusst: Einen Überblick über das BP Nachhaltigkeitsengagement findest du auf den Seiten 16-21.

BP® Hose für Sie & Ihn 1645

Bund mit Gummizug und integrierter Kordel, 2 Seitentaschen, Längen s = 77 cm, n = 82 cm, l = 87 cm

100% Baumwolle, ca. 205 g/m²



Größen XSn-3XLn, Sl-2XLI
Bestell-Nr. **1645 130 21** Weiß

50% Baumwolle/50% Polyester, ca. 215 g/m²



Größen XSs-3XLs, XSn-3XLn, XSl-3XLI
Bestell-Nr. **1645 485 21** Weiß

65% Polyester/35% Baumwolle, ca. 215 g/m²



Größen XSs-3XLs, 2XSs-4XLn, XSl-3XLI
Bestell-Nr. **1645 400 21** Weiß

Größen XSn-3XLn, XSl-3XLI

Bestell-Nr. **1645 400 32** Schwarz
Bestell-Nr. **1645 400 47** Ecru
Bestell-Nr. **1645 400 56** Anthrazit
Bestell-Nr. **1645 400 110** Nachtblau
Bestell-Nr. **1645 400 116** Azurblau
Bestell-Nr. **1645 400 182** Brombeere

Maxi-Pack (15 Stück):

Größen XSn-3XLn, Sl-2XLI
Bestell-Nr. **1645 015 21** Weiß

100



1645 400 116 Azurblau

Weiß in 4 verschiedenen Geweben erhältlich

Hose auch erhältlich in diesen Farben:



1645 400 21 Weiß

1645 400 47 Ecru

1645 400 182 Brombeere



1645 400 110 Nachtblau

1645 400 56 Anthrazit

1645 400 32 Schwarz

Industriewäsche-geeignet nach ISO 15797 (außer 1645 130 21)

BP® Hose für Sie & Ihn 1646

Bund mit Gummizug und integrierter Kordel, 2 Seitentaschen, 2 Schenkeltaschen mit Patte, davon 1 mit aufgesetzter Smartphonetasche und 1 mit aufgesetzter Stifftasche, Längen s = 77 cm, n = 82 cm, l = 87 cm

65% Polyester/35% Baumwolle, ca. 215 g/m²



Größen XSs-3XLs, XSn-3XLn, Sl-2XLI
Bestell-Nr. **1646 400 21** Weiß

Größen XSn-3XLn, Sl-2XLI
Bestell-Nr. **1646 400 47** Ecru



1646 400 21 Weiß

100

✓ 2 Schenkeltaschen mit aufgesetzter Smartphonetasche



Hose auch erhältlich in Ecru:



1646 400 47 Ecru

Jetzt neu: mit TENCEL®

BP® Hose für Sie & Ihn 1645

Bund mit Gummizug und integrierter Kordel, 2 Seitentaschen, Längen n = 82 cm, l = 87 cm

Größen XSn-3XLn, XSl-3XLI

65% Polyester/35% Lyocell (TENCEL®), ca. 215 g/m²



✓ Gummizugbund für maximalen Tragekomfort



1645 854 21 Weiß

100



BP® Hose für Sie & Ihn **1645 400 116**

Für Sie & Ihn

HOSEN

RelaxedFit

Dein Begleiter für draußen: Finde die richtige Jacke für jedes Wetter auf den Seiten 94-107.

BP Jacken: Für jede Temperatur der richtige Begleiter.

BP Jacken



BP Jacken bieten dir:

- ✓ große Farbauswahl
- ✓ Armliftsystem für mehr Bewegungsfreiheit
- ✓ wetterfestes und winddichtes Hightech-Gewebe



BP® Fleecejacke für Damen
1693 641 116

Passende Fleecejacke für Herren
auf Seite 98

1890
BP® Pilotjacke
Seite 107



Königsblau Weiß Schwarz Anthrazit Oliv Rot Nachtblau Mittelgrün Falke

1872 / 1873
BP® Fleecejacke
Seite 101

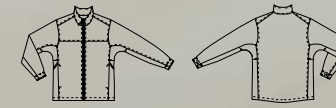

Weiß Schwarz Dunkelgrau Rot Nachtblau



1868
BP® Softshelljacke
für Herren
Seite 105

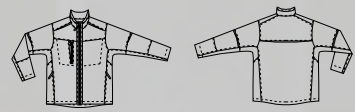

Weiß Schwarz Anthrazit Nachtblau

1869
BP® Winter-
Softshelljacke
Seite 107

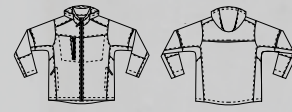

Schwarz Anthrazit Nachtblau

1878
BP® Softshelljacke
für Damen
Seite 105

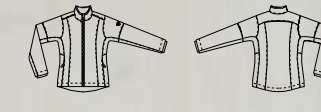

Schwarz Anthrazit Nachtblau

1870
BP® Softshell-
weste
Seite 106



Schwarz

1696
BP® Softshell-
jacke für Herren
Seite 102

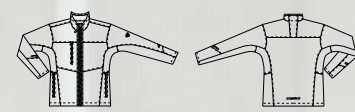

Weiß Schwarz Anthrazit Oliv Rot Nachtblau New green Falke

1695
BP® Softshelljacke
für Damen
Seite 102

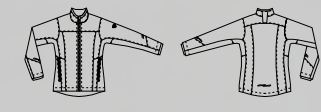

Weiß Schwarz Anthrazit Oliv Rot Nachtblau New green Falke

1694
BP® Fleecejacke
für Herren
Seite 98

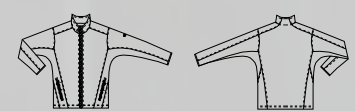

Azurblau Weiß Schwarz Anthrazit Oliv Rot Nachtblau New green Falke

1693
BP® Fleecejacke
für Damen
Seite 98

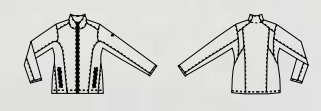

Azurblau Weiß Schwarz Anthrazit Oliv Rot Nachtblau New green Falke

BP® Fleecejacke für Damen 1693

Stehkragen, 2 Seitentaschen mit Reißverschluss, Armliftsystem für mehr Bewegungsfreiheit, Teilungsnähte für eine schmale Silhouette

Größen XS-2XL

100% Polyester, ca. 275 g/m²



1693 641 21 Weiß

- ✓ wärmend und atmungsaktiv
- ✓ weiches Fleece
- ✓ schlanke Silhouette

Fleecejacken 1693 und 1694 erhältlich in diesen Farben:

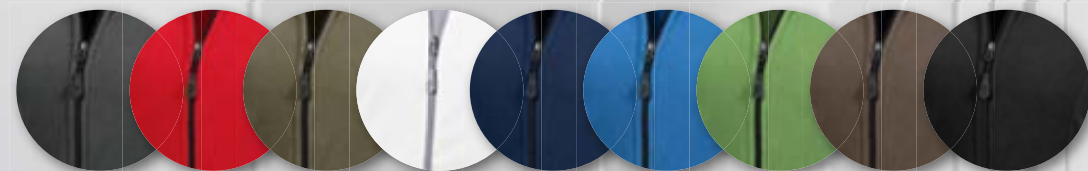

56 Anthrazit 81 Rot 73 Oliv 21 Weiß 110 Nachtblau 116 Azurblau 178 New green 400 Falke 32 Schwarz

BP® Fleecejacke für Herren 1694

Stehkragen, 2 Seitentaschen mit Reißverschluss, Armliftsystem für mehr Bewegungsfreiheit, formgebende Teilungsnähte

Größen XS-3XL

100% Polyester, ca. 275 g/m²



1694 641 56 Anthrazit

BP® Fleecejacke für Damen
1693 641 116

BP® Fleecejacke für Herren
1694 641 110



JACKEN

Industriewäsche-tauglich? Wir empfehlen, bei jedem Produkt stets Waschttests durchzuführen. Erfahre mehr dazu auf den Seiten 124-126.

BP® Fleecejacke
1873 646 21



BP® Fleecejacke für Sie & Ihn 1873

Stehkragen, 2 Seitentaschen mit Reißverschluss, Armliftsystem für mehr Bewegungsfreiheit, innenliegende Saumweitenverstellung, verlängerter Rücken

Größen XS-3XL

100% Polyester, ca. 270 g/m²



Industriewäsche-geeignet nach ISO 15797 (bis 60 °C)



1873 646 21 Weiß

- ✓ wärmend und atmungsaktiv
- ✓ weiches Fleece
- ✓ verlängerte Rückenpartie

BP® Fleecejacke 1872

Stehkragen, 2 Seitentaschen mit Reißverschluss, Armliftsystem für mehr Bewegungsfreiheit, innenliegende Saumweitenverstellung, verlängerter Rücken, kombinierbar mit Wetterschutzjacke 1871

Größen XS-4XL

100% Polyester, ca. 270 g/m²



Industriewäsche-geeignet nach ISO 15797 (bis 60 °C)



1872 646 53 Dunkelgrau

Fleecejacke auch erhältlich in diesen Farben:



1872 646 32
Schwarz



1872 646 81
Rot



1872 646 110
Nachtblau

Kennst du deine Größe? Finde in wenigen Schritten heraus, welche Größe dir perfekt passt. Seite 122/123.

BP® Softshelljacke für Damen 1695

Stehkragen, Frontreißverschluss mit Fleece-Kinnschutz, 2 Seitentaschen mit Reißverschluss, Reflexelemente, ergonomisch geformte Ärmel, Ärmelabschluss mit Windschutz, Armliftsystem für mehr Bewegungsfreiheit, innenliegende Saumweitenverstellung, verlängerter Rücken

Größen XS-2XL

Außenmaterial und Innenfleece:

100% Polyester

Membran: 100% Polyurethan

ca. 255 g/m²



1695 571 81 Rot

- ✓ Armliftsystem für maximale Bewegungsfreiheit
- ✓ weicher Fleece-Kinnschutz
- ✓ Windschutz am Ärmel

Softshelljacken 1695 und 1696 erhältlich in diesen Farben:

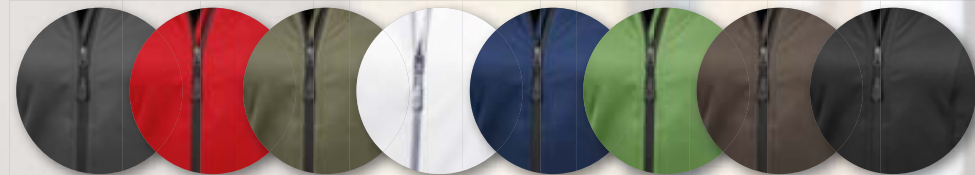

56 Anthrazit 81 Rot 73 Oliv 21 Weiß 110 Nachtblau 178 New green 400 Falke 32 Schwarz

BP® Softshelljacke für Herren 1696

Stehkragen, Frontreißverschluss mit Fleece-Kinnschutz, 1 Brusttasche und 2 Seitentaschen mit Reißverschluss, Reflexelemente, ergonomisch geformte Ärmel, Ärmelabschluss mit Windschutz, Armliftsystem für mehr Bewegungsfreiheit, innenliegende Saumweitenverstellung

Größen XS-3XL

Außenmaterial und Innenfleece:

100% Polyester

Membran: 100% Polyurethan

ca. 255 g/m²



1696 571 21 Weiß



BP® Softshelljacke für Damen
1695 571 110

BP® Softshelljacke für Herren
1696 571 110

Mach es zu Deinem: Infos zum BP Logo-Service findest du auf Seite 26/27.

BP® Softshelljacke für Herren
1868 572 21



Der Verantwortung bewusst: Einen Überblick über das BP Nachhaltigkeitsengagement findest du auf den Seiten 16-21.



BP® Softshelljacke für Damen 1878

Stehkragen, Frontreißverschluss mit Fleece-Kinnschutz, 2 Seitentaschen mit Reißverschluss, Reflexpaspeln, ergonomisch geformte Ärmel, Ärmelabschluss mit Windschutz, Armliftsystem für mehr Bewegungsfreiheit, 2 Innentaschen, innenliegende Saumweitenverstellung, verlängerter Rücken

Größen XS-2XL



1878 572 110 Nachtblau

Softshelljacke für Damen auch erhältlich in diesen Farben:



1878 572 32
Schwarz

1878 572 56
Anthrazit

- ✓ Armliftsystem für maximale Bewegungsfreiheit
- ✓ verschleißbare Seitentaschen
- ✓ weicher Fleece-Kinnschutz
- ✓ Windschutz am Ärmel

Außenmaterial und Innenfleece: 100% Polyester
Membran: 100% Polyurethan
ca. 300 g/m²



Industriewäsche-geeignet nach ISO 15797 (bis 60 °C)



BP® Softshelljacke für Herren 1868

Stehkragen, Frontreißverschluss mit Fleece-Kinnschutz, 1 Brusttasche und 2 Seitentaschen mit Reißverschluss, Reflexpaspeln, ergonomisch geformte Ärmel, Ärmelabschluss mit Windschutz, Armliftsystem für mehr Bewegungsfreiheit, 3 Innentaschen, innenliegende Saumweitenverstellung, verlängerter Rücken

Größen XS-4XL



1868 572 110 Nachtblau

Softshelljacke für Herren auch erhältlich in diesen Farben:



1868 572 21
Weiß

1868 572 32
Schwarz



1868 572 56
Anthrazit

BP® Winter-Softshelljacke
1869 572 56



BP® Softshellweste 1870

Stehkragen, Frontreißverschluss mit Fleece-Kinnschutz, 1 Brusttasche und 2 Seitentaschen mit Reißverschluss, Reflexpaspeln, 2 Innentaschen, innenliegende Saumweitenverstellung, verlängerter Rücken

Größen XS-3XL

Außenmaterial und Innenfleece:

100% Polyester

Membran: 100% Polyurethan, ca. 300 g/m²



Industriewäsche-geeignet nach ISO 15797 (bis 60 °C)

- ✓ weicher Fleece-Kinnschutz
- ✓ verschleißbare Seitentaschen
- ✓ Reflexpaspeln



1870 572 32 Schwarz



BP® Winter-Softshelljacke 1869

Komplett wattiert mit wärmendem Thermosteppfutter, Stehkragen, abzippbare und weitenregulierbare Kapuze, Frontreißverschluss mit Fleece-Kinnschutz, 1 Brusttasche und 2 Seitentaschen mit Reißverschluss, Reflexpaspeln, ergonomisch geformte Ärmel, Ärmelabschluss mit Windschutz, Armliftsystem für mehr Bewegungsfreiheit, 2 Innentaschen, innenliegende Saumweitenverstellung, verlängerter Rücken

Größen XS-3XL

Außenmaterial und Innenfleece: 100% Polyester

Membran: 100% Polyurethan

ca. 300 g/m²



- ✓ für eisige Temperaturen
- ✓ abzippbare Kapuze
- ✓ Windschutz am Ärmel



1869 572 110 Nachtblau



Winter-Softshelljacke auch erhältlich in diesen Farben:



1869 572 32 Schwarz



1869 572 56 Anthrazit

BP® Pilotjacke 1890

Komplett wattiert, Stehkragen, Frontreißverschluss, Smartphonetasche auf dem Ärmel, 1 Brusttasche mit Reißverschluss, 1 Stifftasche und 2 geräumige Seitentaschen mit Reißverschluss, ergonomisch geformte Ärmel, Ärmelabschluss mit Windschutz, Strickbund, Armliftsystem für mehr Bewegungsfreiheit, Reflexelemente

Größen XS-3XL

Außenmaterial: 100% Polyamid

Futter: 100% Polyester

ca. 280 g/m²



1890 643 21 Weiß



Pilotjacke auch erhältlich in diesen Farben:



1890 643 13 Königsblau

1890 643 32 Schwarz

1890 643 56 Anthrazit

1890 643 73 Oliv

1890 643 74 Mittelgrün

1890 643 81 Rot

1890 643 110 Nachtblau

1890 643 400 Falke

Industriewäsche-tauglich? Wir empfehlen, bei jedem Produkt stets Waschttests durchzuführen. Erfahre mehr dazu auf den Seiten 124-126.



BP.[®]

feel the difference

BP SHIRTS

BP SHIRTS

BP SHIRTS



Das Fairtrade Baumwoll-Programm ermöglicht es Kleinbauern, mehr Baumwolle zu Fairtrade-Bedingungen zu verkaufen. Mehr auf www.fairtrade-deutschland.de/programm



MIT STRETCH SPACE-DYED + UNI



- ✓ schmale Passform
- ✓ Space-Dyed-Material für sportliche Zweifarbigkeit

- 21 Space Weiß
- 178 Space New green
- 400 Space Falke
- 81 Space Rot
- 73 Space Oliv
- 110 Space Blau
- 21 Weiß
- 81 Rot
- 400 Falke
- 810 Curry
- 73 Oliv
- 116 Azurblau
- 110 Nachtblau
- 56 Anthrazit
- 32 Schwarz



BP® Damenshirt 1715

1/2 Arm, Rundhals, Länge 62 cm
 Bestell-Nr. **1715 234 21** Weiß
 Bestell-Nr. **1715 234 32** Schwarz
 Bestell-Nr. **1715 234 56** Anthrazit
 Bestell-Nr. **1715 234 73** Oliv
 Bestell-Nr. **1715 234 81** Rot
 Bestell-Nr. **1715 234 110** Nachtblau
 Bestell-Nr. **1715 234 116** Azurblau
 Bestell-Nr. **1715 234 400** Falke
 Bestell-Nr. **1715 234 810** Curry

97% Baumwolle/3% Elasthan

Bestell-Nr. **1715 235 21** Space Weiß
 Bestell-Nr. **1715 235 73** Space Oliv
 Bestell-Nr. **1715 235 81** Space Rot
 Bestell-Nr. **1715 235 110** Space Blau
 Bestell-Nr. **1715 235 178** Space New green
 Bestell-Nr. **1715 235 400** Space Falke
85% Baumwolle/12% Polyester/3% Elasthan

Größen XS-2XL
 ca. 170 g/m², Weiß: ca. 190 g/m²



BP® T-Shirt für Sie & Ihn 1714

1/2 Arm, Rundhals, Länge 70 cm
 Bestell-Nr. **1714 234 21** Weiß
 Bestell-Nr. **1714 234 32** Schwarz
 Bestell-Nr. **1714 234 56** Anthrazit
 Bestell-Nr. **1714 234 73** Oliv
 Bestell-Nr. **1714 234 81** Rot
 Bestell-Nr. **1714 234 110** Nachtblau
 Bestell-Nr. **1714 234 116** Azurblau
 Bestell-Nr. **1714 234 400** Falke
 Bestell-Nr. **1714 234 810** Curry

97% Baumwolle/3% Elasthan

Bestell-Nr. **1714 235 21** Space Weiß
 Bestell-Nr. **1714 235 73** Space Oliv
 Bestell-Nr. **1714 235 81** Space Rot
 Bestell-Nr. **1714 235 110** Space Blau
 Bestell-Nr. **1714 235 178** Space New green
 Bestell-Nr. **1714 235 400** Space Falke
85% Baumwolle/12% Polyester/3% Elasthan

Größen XS-4XL
 ca. 170 g/m², Weiß: ca. 190 g/m²



- ✓ schmale Passform
- ✓ Space-Dyed-Material für sportliche Zweifarbigkeit

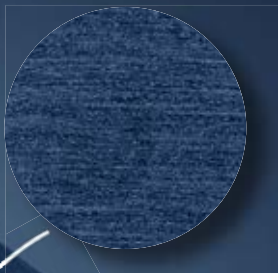

- ✓ schmale Passform

- 21 Space Weiß
- 178 Space New green
- 400 Space Falke
- 81 Space Rot
- 73 Space Oliv
- 110 Space Blau
- 21 Weiß
- 81 Rot
- 400 Falke
- 810 Curry
- 73 Oliv
- 116 Azurblau
- 110 Nachtblau
- 56 Anthrazit
- 32 Schwarz



BP® Poloshirt für Sie & Ihn 1712

1/2 Arm, Polokragen mit Knopfleiste, Länge 70 cm
 Bestell-Nr. **1712 230 21** Weiß
 Bestell-Nr. **1712 230 32** Schwarz
 Bestell-Nr. **1712 230 56** Anthrazit
 Bestell-Nr. **1712 230 73** Oliv
 Bestell-Nr. **1712 230 81** Rot
 Bestell-Nr. **1712 230 110** Nachtblau
 Bestell-Nr. **1712 230 116** Azurblau
 Bestell-Nr. **1712 230 400** Falke
 Bestell-Nr. **1712 230 810** Curry

97% Baumwolle/3% Elasthan

Bestell-Nr. **1712 232 21** Space Weiß
 Bestell-Nr. **1712 232 73** Space Oliv
 Bestell-Nr. **1712 232 81** Space Rot
 Bestell-Nr. **1712 232 110** Space Blau
 Bestell-Nr. **1712 232 178** Space New green
 Bestell-Nr. **1712 232 400** Space Falke
85% Baumwolle/12% Polyester/3% Elasthan

Größen XS-4XL
 ca. 195 g/m²



- 21 Space Weiß
- 178 Space New green
- 400 Space Falke
- 81 Space Rot
- 73 Space Oliv
- 110 Space Blau
- 21 Weiß
- 81 Rot
- 400 Falke
- 810 Curry
- 73 Oliv
- 116 Azurblau
- 110 Nachtblau
- 56 Anthrazit
- 32 Schwarz

BP® Sweatshirt für Sie & Ihn 1720
Schlanke Silhouette, Langarm, Rundhals,
Ärmel- und Saumbündchen, Länge 70 cm
Bestell-Nr. **1720 293 21** Weiß
Bestell-Nr. **1720 293 32** Schwarz
Bestell-Nr. **1720 293 56** Anthrazit
Bestell-Nr. **1720 293 73** Oliv
Bestell-Nr. **1720 293 81** Rot
Bestell-Nr. **1720 293 110** Nachtblau
Bestell-Nr. **1720 293 116** Azurblau
Bestell-Nr. **1720 293 400** Falke

Bestell-Nr. **1720 294 21** Space Weiß
Bestell-Nr. **1720 294 73** Space Oliv
Bestell-Nr. **1720 294 81** Space Rot
Bestell-Nr. **1720 294 400** Space Falke

space-dyed

Größen XS-4XL
60% Baumwolle/40% Polyester,
ca. 280 g/m²



- ✓ schmale Passform
- ✓ Space-Dyed-Material für sportliche Zweifarbigkeit

- 21 Space Weiß
- 400 Space Falke
- 81 Space Rot
- 73 Space Oliv
- 21 Weiß
- 81 Rot
- 400 Falke
- 73 Oliv
- 116 Azurblau
- 110 Nachtblau
- 56 Anthrazit
- 32 Schwarz

BP SWEATSHIRTS

SPACE-DYED + UNI



space-dyed

uni



BP® Sweatshirt für Sie & Ihn 1720 293 116



BP SHIRTS

BP SHIRTS

INDUSTRIEWÄSCHE-GEEIGNET NACH ISO 15797



BP® T-Shirt für Sie & Ihn 1618
1/2 Arm, V-Ausschnitt, Schulter-
verstärkung, Länge 70 cm
Bestell-Nr. **1618 171 21** Weiß
Größen XS-4XL

**50% Baumwolle/
50% Polyester, ca. 180 g/m²**

**Industriewäsche-geeignet
nach ISO 15797**

**BP® Langarmpoloshirt
für Sie & Ihn 1628**
Langarm, Polokragen mit verdeckter
Druckknopfleiste, Schulterverstärkung,
Ärmelbündchen, Länge 70 cm
Bestell-Nr. **1628 181 21** Weiß
Größen XS-4XL

**50% Baumwolle/
50% Polyester, ca. 220 g/m²**

**Industriewäsche-geeignet
nach ISO 15797**

BP® T-Shirt für Sie & Ihn 1621
1/2 Arm, Rundhals, Schulterverstärkung,
Länge 70 cm

Bestell-Nr. 1621 171 21 Weiß	(Größen 2XS-8XL)
Bestell-Nr. 1621 171 13 Königsblau	(Größen XS-6XL)
Bestell-Nr. 1621 171 32 Schwarz	(Größen XS-6XL)
Bestell-Nr. 1621 171 47 Ecru	(Größen S-3XL)
Bestell-Nr. 1621 171 51 Hellgrau	(Größen XS-6XL)
Bestell-Nr. 1621 171 53 Dunkelgrau	(Größen XS-6XL)
Bestell-Nr. 1621 171 56 Anthrazit	(Größen XS-3XL)
Bestell-Nr. 1621 171 74 Mittelgrün	(Größen XS-6XL)
Bestell-Nr. 1621 171 81 Rot	(Größen XS-6XL)
Bestell-Nr. 1621 171 82 Bordeaux	(Größen XS-6XL)
Bestell-Nr. 1621 171 85 Orange	(Größen XS-6XL)
Bestell-Nr. 1621 171 110 Nachtblau	(Größen XS-6XL)

**50% Baumwolle/50% Polyester,
ca. 180 g/m²**

**Industriewäsche-geeignet
nach ISO 15797**



- 82 Bordeaux
- 81 Rot
- 85 Orange
- 47 Ecru
- 74 Mittelgrün
- 13 Königsblau
- 110 Nachtblau
- 21 Weiß
- 51 Hellgrau
- 53 Dunkelgrau
- 56 Anthrazit
- 32 Schwarz



BP® Poloshirt für Sie & Ihn 1612

1/2 Arm, Polokragen mit Knopfleiste, Schulterverstärkung, 1 Brusttasche, Länge 70 cm

- Bestell-Nr. **1612 181 11** Hellblau (Größen 2XS-6XL)
- Bestell-Nr. **1612 181 13** Königsblau (Größen XS-6XL)
- Bestell-Nr. **1612 181 21** Weiß (Größen 2XS-6XL)
- Bestell-Nr. **1612 181 32** Schwarz (Größen XS-6XL)
- Bestell-Nr. **1612 181 47** Ecru (Größen XS-4XL)
- Bestell-Nr. **1612 181 51** Hellgrau (Größen XS-6XL)
- Bestell-Nr. **1612 181 53** Dunkelgrau (Größen XS-6XL)
- Bestell-Nr. **1612 181 56** Anthrazit (Größen XS-4XL)
- Bestell-Nr. **1612 181 74** Mittelgrün (Größen XS-6XL)
- Bestell-Nr. **1612 181 78** Hellgrün (Größen XS-4XL)
- Bestell-Nr. **1612 181 81** Rot (Größen XS-6XL)
- Bestell-Nr. **1612 181 82** Bordeaux (Größen XS-6XL)
- Bestell-Nr. **1612 181 85** Orange (Größen XS-6XL)
- Bestell-Nr. **1612 181 86** Gelb (Größen XS-4XL)
- Bestell-Nr. **1612 181 110** Nachtblau (Größen XS-6XL)
- Bestell-Nr. **1612 181 111** Ocean (Größen XS-4XL)
- Bestell-Nr. **1612 181 116** Azurblau (Größen XS-4XL)
- Bestell-Nr. **1612 181 182** Brombeere (Größen XS-4XL)
- Bestell-Nr. **1612 181 188** Coral (Größen XS-4XL)

50% Baumwolle/50% Polyester, ca. 220 g/m²



Industriewäsche-geeignet nach ISO 15797



- 188** Coral
- 81** Rot
- 182** Brombeere
- 82** Bordeaux
- 85** Orange
- 86** Gelb
- 47** Ecru
- 78** Hellgrün
- 74** Mittelgrün
- 111** Ocean
- 11** Hellblau
- 116** Azurblau
- 13** Königsblau
- 110** Nachtblau
- 21** Weiß
- 51** Hellgrau
- 53** Dunkelgrau
- 56** Anthrazit
- 32** Schwarz



BP® Poloshirt für Sie & Ihn 1625

1/2 Arm, Polokragen mit verdeckter Druckknopfleiste, Schulterverstärkung, Länge 70 cm

- Bestell-Nr. **1625 181 13** Königsblau (Größen XS-6XL)
- Bestell-Nr. **1625 181 21** Weiß (Größen 2XS-6XL)
- Bestell-Nr. **1625 181 51** Hellgrau (Größen 2XS-6XL)
- Bestell-Nr. **1625 181 53** Dunkelgrau (Größen 2XS-6XL)
- Bestell-Nr. **1625 181 74** Mittelgrün (Größen XS-6XL)
- Bestell-Nr. **1625 181 81** Rot (Größen XS-6XL)
- Bestell-Nr. **1625 181 82** Bordeaux (Größen 2XS-6XL)
- Bestell-Nr. **1625 181 110** Nachtblau (Größen 2XS-6XL)

50% Baumwolle/50% Polyester, ca. 220 g/m²



Industriewäsche-geeignet nach ISO 15797



- 81** Rot
- 82** Bordeaux
- 74** Mittelgrün
- 13** Königsblau
- 110** Nachtblau
- 21** Weiß
- 51** Hellgrau
- 53** Dunkelgrau



- 188** Coral
- 81** Rot
- 182** Brombeere
- 82** Bordeaux
- 78** Hellgrün
- 111** Ocean
- 11** Hellblau
- 116** Azurblau
- 13** Königsblau
- 110** Nachtblau
- 21** Weiß
- 51** Hellgrau
- 56** Anthrazit
- 32** Schwarz

BP® Damen-Poloshirt 1648

1/2 Arm, Polokragen mit Knopfleiste, Schulterverstärkung, Länge 64 cm

- Bestell-Nr. **1648 181 11** Hellblau (Gr. XS-4XL)
- Bestell-Nr. **1648 181 13** Königsblau (Gr. XS-2XL)
- Bestell-Nr. **1648 181 21** Weiß (Gr. XS-6XL)
- Bestell-Nr. **1648 181 32** Schwarz (Gr. XS-4XL)
- Bestell-Nr. **1648 181 51** Hellgrau (Gr. XS-2XL)
- Bestell-Nr. **1648 181 56** Anthrazit (Gr. XS-2XL)
- Bestell-Nr. **1648 181 78** Hellgrün (Gr. XS-2XL)
- Bestell-Nr. **1648 181 81** Rot (Gr. XS-2XL)
- Bestell-Nr. **1648 181 82** Bordeaux (Gr. XS-4XL)
- Bestell-Nr. **1648 181 110** Nachtblau (Gr. XS-2XL)
- Bestell-Nr. **1648 181 111** Ocean (Gr. XS-2XL)
- Bestell-Nr. **1648 181 116** Azurblau (Gr. XS-2XL)
- Bestell-Nr. **1648 181 182** Brombeere (Gr. XS-2XL)
- Bestell-Nr. **1648 181 188** Coral (Gr. XS-2XL)

50% Baumwolle/50% Polyester, ca. 220 g/m²

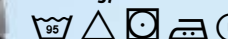

Industriewäsche-geeignet nach ISO 15797



- 51 Hellgrau
- 21 Weiß
- 110 Nachtblau



BP® Langarmshirt für Sie & Ihn 1620

Langarm, Rundhals, Ärmelbündchen, Schulterverstärkung, Länge 70 cm

- Bestell-Nr. **1620 171 21** Weiß
- Bestell-Nr. **1620 171 51** Hellgrau
- Bestell-Nr. **1620 171 110** Nachtblau

Größen XS-4XL

50% Baumwolle/50% Polyester,
ca. 180 g/m²



Industriewäsche-geeignet
nach ISO 15797

BP® Sweatshirt für Sie & Ihn 1623

Langarm, Rundhals, Ärmel- und Saumbündchen, Schulterverstärkung, Länge 70 cm

- Bestell-Nr. **1623 193 13** Königsblau (Größen XS-3XL)
- Bestell-Nr. **1623 193 21** Weiß (Größen XS-4XL)
- Bestell-Nr. **1623 193 32** Schwarz (Größen XS-3XL)
- Bestell-Nr. **1623 193 47** Ecru (Größen S-3XL)
- Bestell-Nr. **1623 193 51** Hellgrau (Größen XS-3XL)
- Bestell-Nr. **1623 193 53** Dunkelgrau (Größen XS-3XL)
- Bestell-Nr. **1623 193 74** Mittelgrün (Größen S-3XL)
- Bestell-Nr. **1623 193 81** Rot (Größen XS-3XL)
- Bestell-Nr. **1623 193 82** Bordeaux (Größen XS-3XL)
- Bestell-Nr. **1623 193 110** Nachtblau (Größen XS-3XL)

55% Baumwolle/45% Polyester,
ca. 320 g/m²



Industriewäsche-geeignet
nach ISO 15797



- 110 Nachtblau
- 21 Weiß



BP® Sweatjacke für Sie & Ihn 1627

Langarm, hoher Kragen, Reißverschluss, Kängurutaschen, Ärmel- und Saumbündchen, Schulterverstärkung, Länge 70 cm

- Bestell-Nr. **1627 193 21** Weiß
- Bestell-Nr. **1627 193 110** Nachtblau

Größen XS-3XL

55% Baumwolle/45% Polyester,
ca. 320 g/m²



Industriewäsche-geeignet
nach ISO 15797



- 82 Bordeaux
- 81 Rot
- 47 Ecru
- 74 Mittelgrün
- 13 Königsblau
- 110 Nachtblau
- 21 Weiß
- 51 Hellgrau
- 53 Dunkelgrau
- 32 Schwarz

Damenbluse auch erhältlich in dieser Farbe:



1560 682 32
Schwarz



1560 682 21 Weiß



1562 682 21 Weiß

Damenbluse 1/2 Arm auch erhältlich in dieser Farbe:



1562 682 32
Schwarz

BP® Damenbluse 1560

Langarm mit Manschetten, Hemdblusenkragen, Knopfleiste, Teilungsnähte für eine schmale Silhouette, Länge 65 cm

Größen 32-54

BP® Damenbluse 1/2 Arm 1562

1/2 Arm, Hemdblusenkragen, Knopfleiste, Teilungsnähte für eine schmale Silhouette, Länge 65 cm

Größen 32-54

49% Polyester/49% Baumwolle/2% Elastolefin, ca. 125 g/m²



♀ Blusen.



1561 682 21 Weiß

Damenbluse 3/4 Arm auch erhältlich in dieser Farbe:



1561 682 32
Schwarz

BP® Damenbluse 3/4 Arm 1561

3/4 Arm mit umschlagbaren Manschetten, Hemdblusenkragen, Knopfleiste, Teilungsnähte für eine schmale Silhouette, Länge 65 cm

Größen 32-54

♂ Hemden.

49% Polyester/49% Baumwolle/2% Elastolefin, ca. 125 g/m²



1563 682 21 Weiß

Herrenhemd auch erhältlich in dieser Farbe:



1563 682 32
Schwarz

BP® Herrenhemd 1563

Langarm mit Manschetten, Hemdkragen, Knopfleiste, Länge 78 cm

Größen 37/38-47/48



1564 682 21 Weiß

Herrenhemd 1/2 Arm auch erhältlich in dieser Farbe:



1564 682 32
Schwarz

BP® Herrenhemd 1/2 Arm 1564

1/2 Arm, Hemdkragen, Knopfleiste, Länge 78 cm

Größen 37/38-47/48

Dein Begleiter für draußen: Finde die richtige Jacke für jedes Wetter auf den Seiten 94-107.

Produktfinder

Alle Informationen zu den BP Artikeln findest du auch im BP Webshop unter www.bp-online.com



	Pflegehinweise	PRO-Label Industriewäsche- Tauglichkeit*	Seite
1324 152 21	BP [®] Herrenmantel		66
1359 130 21	BP [®] Herrenhose		84
1359 558 21	BP [®] Herrenhose		84
1359 686 21	BP [®] Herrenhose		84
1368 686 21	BP [®] Herrenhose		85
1368 686 32	BP [®] Herrenhose		85
1560 682 21	BP [®] Damenbluse		120
1560 682 32	BP [®] Damenbluse		120
1561 682 21	BP [®] Damenbluse 3/4 Arm		120
1561 682 32	BP [®] Damenbluse 3/4 Arm		120
1562 682 21	BP [®] Damenbluse 1/2 Arm		120
1562 682 32	BP [®] Damenbluse 1/2 Arm		120
1563 682 21	BP [®] Herrenhemd		121
1563 682 32	BP [®] Herrenhemd		121
1564 682 21	BP [®] Herrenhemd 1/2 Arm		121
1564 682 32	BP [®] Herrenhemd 1/2 Arm		121
1612 181 11	BP [®] Poloshirt für Sie & Ihn		116
1612 181 13	BP [®] Poloshirt für Sie & Ihn		116
1612 181 21	BP [®] Poloshirt für Sie & Ihn		116
1612 181 32	BP [®] Poloshirt für Sie & Ihn		116
1612 181 47	BP [®] Poloshirt für Sie & Ihn		116
1612 181 51	BP [®] Poloshirt für Sie & Ihn		116
1612 181 53	BP [®] Langarmpoloshirt für Sie & Ihn		116
1612 181 56	BP [®] Poloshirt für Sie & Ihn		116
1612 181 74	BP [®] Poloshirt für Sie & Ihn		116
1612 181 78	BP [®] Poloshirt für Sie & Ihn		116
1612 181 81	BP [®] Poloshirt für Sie & Ihn		116
1612 181 82	BP [®] Poloshirt für Sie & Ihn		116
1612 181 85	BP [®] Poloshirt für Sie & Ihn		116
1612 181 86	BP [®] Poloshirt für Sie & Ihn		116
1612 181 110	BP [®] Poloshirt für Sie & Ihn		116
1612 181 111	BP [®] Poloshirt für Sie & Ihn		116
1612 181 116	BP [®] Poloshirt für Sie & Ihn		116
1612 181 182	BP [®] Poloshirt für Sie & Ihn		116
1612 181 188	BP [®] Poloshirt für Sie & Ihn		116
1614 130 21	BP [®] Damenmantel		61
1614 485 21	BP [®] Damenmantel		61
1616 400 11	BP [®] Damenkasack		46
1616 400 71	BP [®] Damenkasack		46
1617 400 21	BP [®] Damenkasack		47
1618 171 21	BP [®] T-Shirt für Sie & Ihn		114
1619 130 21	BP [®] Herrenmantel		67
1619 485 21	BP [®] Herrenmantel		67
1620 171 21	BP [®] Langarmshirt für Sie & Ihn		118
1620 171 51	BP [®] Langarmshirt für Sie & Ihn		118
1620 171 110	BP [®] Langarmshirt für Sie & Ihn		118
1621 171 13	BP [®] T-Shirt für Sie & Ihn		115
1621 171 21	BP [®] T-Shirt für Sie & Ihn		115
1621 171 32	BP [®] T-Shirt für Sie & Ihn		115
1621 171 47	BP [®] T-Shirt für Sie & Ihn		115
1621 171 51	BP [®] T-Shirt für Sie & Ihn		115
1621 171 53	BP [®] T-Shirt für Sie & Ihn		115
1621 171 56	BP [®] T-Shirt für Sie & Ihn		115
1621 171 74	BP [®] T-Shirt für Sie & Ihn		115
1621 171 81	BP [®] T-Shirt für Sie & Ihn		115
1621 171 82	BP [®] T-Shirt für Sie & Ihn		115
1621 171 85	BP [®] T-Shirt für Sie & Ihn		115
1621 171 110	BP [®] T-Shirt für Sie & Ihn		115

	Pflegehinweise	PRO-Label Industriewäsche- Tauglichkeit*	Seite
1623 193 13	BP [®] Sweatshirt für Sie & Ihn		119
1623 193 21	BP [®] Sweatshirt für Sie & Ihn		119
1623 193 32	BP [®] Sweatshirt für Sie & Ihn		119
1623 193 47	BP [®] Sweatshirt für Sie & Ihn		119
1623 193 51	BP [®] Sweatshirt für Sie & Ihn		119
1623 193 53	BP [®] Sweatshirt für Sie & Ihn		119
1623 193 74	BP [®] Sweatshirt für Sie & Ihn		119
1623 193 81	BP [®] Sweatshirt für Sie & Ihn		119
1623 193 82	BP [®] Sweatshirt für Sie & Ihn		119
1623 193 110	BP [®] Sweatshirt für Sie & Ihn		119
1625 181 13	BP [®] Poloshirt für Sie & Ihn		117
1625 181 21	BP [®] Poloshirt für Sie & Ihn		117
1625 181 51	BP [®] Poloshirt für Sie & Ihn		117
1625 181 53	BP [®] Poloshirt für Sie & Ihn		117
1625 181 74	BP [®] Poloshirt für Sie & Ihn		117
1625 181 81	BP [®] Poloshirt für Sie & Ihn		117
1625 181 82	BP [®] Poloshirt für Sie & Ihn		117
1625 181 110	BP [®] Poloshirt für Sie & Ihn		117
1626 130 21	BP [®] Herrenmantel		67
1626 485 21	BP [®] Herrenmantel		67
1627 193 21	BP [®] Sweatjacke für Sie & Ihn		118
1627 193 110	BP [®] Sweatjacke für Sie & Ihn		118
1628 181 21	BP [®] Langarmpoloshirt für Sie & Ihn		114
1639 485 21	BP [®] Damenkasack		42
1640 485 21	BP [®] Damenkasack		42
1641 400 21	BP [®] Jeans für Sie & Ihn		90
1641 400 47	BP [®] Jeans für Sie & Ihn		90
1641 558 110	BP [®] Jeans für Sie & Ihn		90
1642 686 21	BP [®] Damenjeans		77
1643 400 32	BP [®] Hose für Sie & Ihn		90
1643 400 47	BP [®] Hose für Sie & Ihn		90
1643 558 21	BP [®] Hose für Sie & Ihn		90
1643 686 21	BP [®] Hose für Sie & Ihn		90
1644 686 21	BP [®] Damenhose		76
1644 686 32	BP [®] Damenhose		76
1645 015 21	BP [®] Hose für Sie & Ihn		92
1645 130 21	BP [®] Hose für Sie & Ihn		92
1645 400 21	BP [®] Hose für Sie & Ihn		92
1645 400 32	BP [®] Hose für Sie & Ihn		92
1645 400 47	BP [®] Hose für Sie & Ihn		92
1645 400 56	BP [®] Hose für Sie & Ihn		92
1645 400 110	BP [®] Hose für Sie & Ihn		92
1645 400 116	BP [®] Hose für Sie & Ihn		92
1645 400 182	BP [®] Hose für Sie & Ihn		92
1645 485 21	BP [®] Hose für Sie & Ihn		92
1645 854 21	BP [®] Hose für Sie & Ihn		93
1646 400 21	BP [®] Hose für Sie & Ihn		92
1646 400 47	BP [®] Hose für Sie & Ihn		92
1647 400 21	BP [®] Damenhose		80
1648 181 11	BP [®] Damen-Poloshirt		117
1648 181 13	BP [®] Damen-Poloshirt		117
1648 181 21	BP [®] Damen-Poloshirt		117
1648 181 32	BP [®] Damen-Poloshirt		117
1648 181 51	BP [®] Damen-Poloshirt		117
1648 181 56	BP [®] Damen-Poloshirt		117
1648 181 78	BP [®] Damen-Poloshirt		117
1648 181 81	BP [®] Damen-Poloshirt		117
1648 181 82	BP [®] Damen-Poloshirt		117

	Pflegehinweise	PRO-Label Industriewäsche- Tauglichkeit*	Seite
1648 181 110	BP [®] Damen-Poloshirt		117
1648 181 111	BP [®] Damen-Poloshirt		117
1648 181 116	BP [®] Damen-Poloshirt		117
1648 181 182	BP [®] Damen-Poloshirt		117
1648 181 188	BP [®] Damen-Poloshirt		117
1651 686 21	BP [®] Jeans für Sie & Ihn		91
1652 400 11	BP [®] Schlupfjasack für Sie & Ihn		46
1652 400 71	BP [®] Schlupfjasack für Sie & Ihn		46
1653 015 21	BP [®] Schlupfjasack für Sie & Ihn		48
1653 400 21	BP [®] Schlupfjasack für Sie & Ihn		48
1653 485 21	BP [®] Schlupfjasack für Sie & Ihn		48
1654 130 21	BP [®] Mantel für Sie & Ihn		69
1654 400 21	BP [®] Mantel für Sie & Ihn		69
1656 130 21	BP [®] Mantel für Sie & Ihn		69
1656 400 21	BP [®] Mantel für Sie & Ihn		69
1657 400 21	BP [®] Kasack für Sie & Ihn		49
1658 686 21	BP [®] Herrenjeans		85
1659 400 21	BP [®] Schlupfjasack für Sie & Ihn		48
1659 485 21	BP [®] Schlupfjasack für Sie & Ihn		48
1662 686 21	BP [®] Damenjeans		76
1662 686 32	BP [®] Damenjeans		76
1664 400 11	BP [®] Damen-Schlupfjasack		44
1664 400 78	BP [®] Damen-Schlupfjasack		44
1664 485 2111	BP [®] Damen-Schlupfjasack		44
1665 485 2118	BP [®] Damenkasack		45
1666 485 2111	BP [®] Schlupfjasack für Sie & Ihn		45
1666 485 2178	BP [®] Schlupfjasack für Sie & Ihn		45
1693 641 21	BP [®] Fleecejacke für Damen		98
1693 641 32	BP [®] Fleecejacke für Damen		98
1693 641 56	BP [®] Fleecejacke für Damen		98
1693 641 73	BP [®] Fleecejacke für Damen		98
1693 641 81	BP [®] Fleecejacke für Damen		98
1693 641 110	BP [®] Fleecejacke für Damen		98
1693 641 116	BP [®] Fleecejacke für Damen		98
1693 641 178	BP [®] Fleecejacke für Damen		98
1693 641 400	BP [®] Fleecejacke für Damen		98
1694 641 21	BP [®] Fleecejacke für Herren		98
1694 641 32	BP [®] Fleecejacke für Herren		98
1694 641 56	BP [®] Fleecejacke für Herren		98
1694 641 73	BP [®] Fleecejacke für Herren		98
1694 641 81	BP [®] Fleecejacke für Herren		98
1694 641 110	BP [®] Fleecejacke für Herren		98
1694 641 116	BP [®] Fleecejacke für Herren		98
1694 641 178	BP [®] Fleecejacke für Herren		98
1694 641 400	BP [®] Fleecejacke für Herren		98
1695 571 21	BP [®] Softshelljacke für Damen		102
1695 571 32	BP [®] Softshelljacke für Damen		102
1695 571 56	BP [®] Softshelljacke für Damen		102
1695 571 73	BP [®] Softshelljacke für Damen		102
1695 571 81	BP [®] Softshelljacke für Damen		102
1695 571 110	BP [®] Softshelljacke für Damen		102
1695 571 178	BP [®] Softshelljacke für Damen		102
1695 571 400	BP [®] Softshelljacke für Damen		102
1696 571 21	BP [®] Softshelljacke für Herren		102
1696 571 32	BP [®] Softshelljacke für Herren		102
1696 571 56	BP [®] Softshelljacke für Herren		102
1696 571 73	BP [®] Softshelljacke für Herren		102

	Pflegehinweise	PRO-Label Industriewäsche- Tauglichkeit*	Seite
1696 571 81	BP [®] Softshelljacke für Herren		102
1696 571 110	BP [®] Softshelljacke für Herren		102
1696 571 178	BP [®] Softshelljacke für Herren		102
1696 571 400	BP [®] Softshelljacke für Herren		102
1699 130 21	BP [®] Damenmantel		61
1699 485 21	BP [®] Damenmantel		61
1712 230 21	BP [®] Poloshirt für Sie & Ihn		110
1712 230 32	BP [®] Poloshirt für Sie & Ihn		110
1712 230 56	BP [®] Poloshirt für Sie & Ihn		110
1712 230 73	BP [®] Poloshirt für Sie & Ihn		110
1712 230 81	BP [®] Poloshirt für Sie & Ihn		110
1712 230 110	BP [®] Poloshirt für Sie & Ihn		110
1712 230 116	BP [®] Poloshirt für Sie & Ihn		110
1712 230 400	BP [®] Poloshirt für Sie & Ihn		110
1712 230 810	BP [®] Poloshirt für Sie & Ihn		110
1712 232 21	BP [®] Poloshirt für Sie & Ihn		110
1712 232 73	BP [®] Poloshirt für Sie & Ihn		110
1712 232 81	BP [®] Poloshirt für Sie & Ihn		110
1712 232 110	BP [®] Poloshirt für Sie & Ihn		110
1712 232 178	BP [®] Poloshirt für Sie & Ihn		110
1712 232 400	BP [®] Poloshirt für Sie & Ihn		110
1714 234 21	BP [®] T-Shirt für Sie & Ihn		111
1714 234 32	BP [®] T-Shirt für Sie & Ihn		111
1714 234 56	BP [®] T-Shirt für Sie & Ihn		111
1714 234 73	BP [®] T-Shirt für Sie & Ihn		111
1714 234 81	BP [®] T-Shirt für Sie & Ihn		

Produktfinder

Alle Informationen zu den BP Artikeln findest du auch im BP Webshop unter www.bp-online.com



	Pflegehinweise	PRO-Label	Industriewäsche-Tauglichkeit	Seite
1720 293 400	BP® Sweatshirt für Sie & Ihn	-	●○○	112
1720 294 21	BP® Sweatshirt für Sie & Ihn	-	●○○	112
1720 294 73	BP® Sweatshirt für Sie & Ihn	☰	●○○	112
1720 294 81	BP® Sweatshirt für Sie & Ihn	-	●○○	112
1720 294 400	BP® Sweatshirt für Sie & Ihn	-	●○○	112
1732 687 21	BP® Damenjeans	☰	●●●	74
1733 687 21	BP® Herrenjeans	☰	●●●	83
1734 130 21	BP® Chinohose für Damen	☰	●○○	79
1734 686 21	BP® Chinohose für Damen	☰	●●●	79
1734 686 32	BP® Chinohose für Damen	☰	●●●	79
1734 686 56	BP® Chinohose für Damen	☰	●●●	79
1735 130 21	BP® Chinohose für Herren	☰	●○○	86
1735 686 21	BP® Chinohose für Herren	☰	●●●	86
1735 686 32	BP® Chinohose für Herren	☰	●●●	86
1735 686 56	BP® Chinohose für Herren	☰	●●●	86
1736 698 21	BP® Komforthose für Damen	☰	●●●	80
1736 698 56	BP® Komforthose für Damen	☰	●●●	80
1737 698 21	BP® Komforthose für Herren	☰	●●●	89
1737 698 56	BP® Komforthose für Herren	☰	●●●	89
1738 435 21	BP® Komfortkasack für Damen	☰	●●●	36
1738 435 56	BP® Komfortkasack für Damen	☰	●●●	36
1738 435 78	BP® Komfortkasack für Damen	☰	●●●	36
1738 435 110	BP® Komfortkasack für Damen	☰	●●●	36
1738 435 111	BP® Komfortkasack für Damen	☰	●●●	36
1738 435 116	BP® Komfortkasack für Damen	☰	●●●	36
1738 435 182	BP® Komfortkasack für Damen	☰	●●●	36
1738 435 188	BP® Komfortkasack für Damen	☰	●●●	36
1739 435 21	BP® Komfortkasack für Sie & Ihn	☰	●●●	36
1739 435 56	BP® Komfortkasack für Sie & Ihn	☰	●●●	36
1739 435 78	BP® Komfortkasack für Sie & Ihn	☰	●●●	36
1739 435 110	BP® Komfortkasack für Sie & Ihn	☰	●●●	36
1739 435 116	BP® Komfortkasack für Sie & Ihn	☰	●●●	36
1739 435 182	BP® Komfortkasack für Sie & Ihn	☰	●●●	36
1739 435 188	BP® Komfortkasack für Sie & Ihn	☰	●●●	36
1740 435 21	BP® Schlupfkasack für Damen	☰	●●●	38
1740 435 56	BP® Schlupfkasack für Damen	☰	●●●	38
1740 435 78	BP® Schlupfkasack für Damen	☰	●●●	38
1740 435 110	BP® Schlupfkasack für Damen	☰	●●●	38
1740 435 111	BP® Schlupfkasack für Damen	☰	●●●	38
1740 435 116	BP® Schlupfkasack für Damen	☰	●●●	38
1740 435 182	BP® Schlupfkasack für Damen	☰	●●●	38
1740 435 188	BP® Schlupfkasack für Damen	☰	●●●	38
1741 435 21	BP® Schlupfkasack für Sie & Ihn	☰	●●●	38
1741 435 56	BP® Schlupfkasack für Sie & Ihn	☰	●●●	38
1741 435 78	BP® Schlupfkasack für Sie & Ihn	☰	●●●	38
1741 435 110	BP® Schlupfkasack für Sie & Ihn	☰	●●●	38
1741 435 111	BP® Schlupfkasack für Sie & Ihn	☰	●●●	38
1741 435 116	BP® Schlupfkasack für Sie & Ihn	☰	●●●	38
1741 435 182	BP® Schlupfkasack für Sie & Ihn	☰	●●●	38
1741 435 188	BP® Schlupfkasack für Sie & Ihn	☰	●●●	38
1741 853 110	BP® Schlupfkasack für Sie & Ihn	☰	●●●	39
1741 853 116	BP® Schlupfkasack für Sie & Ihn	☰	●●●	39
1741 853 188	BP® Schlupfkasack für Sie & Ihn	☰	●●●	39
1741 853 78	BP® Schlupfkasack für Sie & Ihn	☰	●●●	39
1741 854 21	BP® Schlupfkasack für Sie & Ihn	☰	●●●	39
1742 435 21	BP® Kasack für Damen	☰	●●●	41
1743 435 21	BP® Kasack für Herren	☰	●●●	41
1746 684 21	BP® Arztkittel für Damen	☰	●●●	54

	Pflegehinweise	PRO-Label	Industriewäsche-Tauglichkeit	Seite
1747 684 21	BP® Arztkittel für Herren	☰	●●●	62
1748 684 21	BP® Kurzarm-Arztkittel für Damen	☰	●●●	54
1749 684 21	BP® Kurzarm-Arztkittel für Herren	☰	●●●	62
1750 435 21	BP® Komfortkasack für Damen	☰	●●●	37
1750 435 78	BP® Komfortkasack für Damen	☰	●●●	37
1750 435 116	BP® Komfortkasack für Damen	☰	●●●	37
1750 435 188	BP® Komfortkasack für Damen	☰	●●●	37
1751 130 21	BP® Arztkittel für Herren	☰	●○○	65
1752 130 21	BP® Arztkittel für Damen	☰	●○○	57
1753 130 21	BP® Arztkittel für Herren	☰	●○○	65
1754 130 21	BP® Arztkittel für Damen	☰	●○○	57
1755 698 21	BP® Röhre für Damen	☰	●●●	74
1756 698 21	BP® Röhre für Herren	☰	●●●	83
1760 435 2151	BP® Komfortkasack für Damen	☰	●●●	35
1761 435 2106	BP® Komfortkasack für Damen	☰	●●●	35
1868 572 21	BP® Softshelljacke für Herren	☰	●○○	105
1868 572 32	BP® Softshelljacke für Herren	☰	●○○	105
1868 572 56	BP® Softshelljacke für Herren	☰	●○○	105
1868 572 110	BP® Softshelljacke für Herren	☰	●○○	105
1869 572 32	BP® Winter-Softshelljacke	☰	●○○	107
1869 572 56	BP® Winter-Softshelljacke	☰	●○○	107
1869 572 110	BP® Winter-Softshelljacke	☰	●○○	107
1870 572 32	BP® Softshellweste	☰	●○○	106
1872 646 32	BP® Fleecejacke	☰	●○○	101
1872 646 53	BP® Fleecejacke	☰	●○○	101
1872 646 81	BP® Fleecejacke	☰	●○○	101
1872 646 110	BP® Fleecejacke	☰	●○○	101
1873 646 21	BP® Fleecejacke	☰	●○○	101
1878 572 32	BP® Softshelljacke für Damen	☰	●○○	105
1878 572 56	BP® Softshelljacke für Damen	☰	●○○	105
1878 572 110	BP® Softshelljacke für Damen	☰	●○○	105
1890 643 13	BP® Pilotjacke	☰	●○○	107
1890 643 21	BP® Pilotjacke	☰	●○○	107
1890 643 32	BP® Pilotjacke	☰	●○○	107
1890 643 56	BP® Pilotjacke	☰	●○○	107
1890 643 73	BP® Pilotjacke	☰	●○○	107
1890 643 74	BP® Pilotjacke	☰	●○○	107
1890 643 81	BP® Pilotjacke	☰	●○○	107
1890 643 110	BP® Pilotjacke	☰	●○○	107
1890 643 400	BP® Pilotjacke	☰	●○○	107
4866 130 21	BP® Damenmantel	☰	●○○	59
4874 684 21	BP® Damenmantel	☰	●○○	59

> PRO-Label

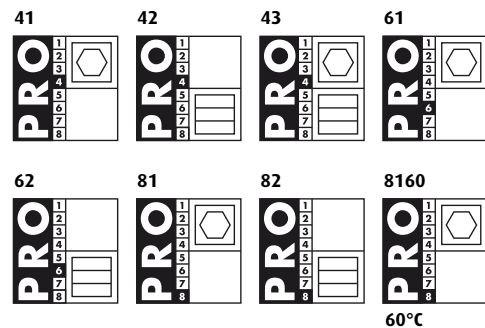

> Industriewäsche-Tauglichkeit

BP Produkte sind überwiegend mit dem **PRO-Label** ausgezeichnet. Das PRO-Label kennzeichnet, dass das damit ausgezeichnete Produkt die Anforderungen der ISO 30023 erfüllt. Es ist nach ISO 15797 auf Industriewäsche-Eignung geprüft, und zwar im Waschprogramm (1-8), im Tunnelfinisher und/oder beim Trocknen im Tumbler. Das PRO-Label ist jedoch nicht als Pflegeanweisung zu verstehen. Grundsätzlich sind vor dem Einsatz eines jeden BP Produkts in der Industriewäsche praxisgerechte Waschtests durchzuführen.

Einige unserer Produkte sind **nicht** mit dem PRO-Label ausgezeichnet. Unter bestimmten Bedingungen können sie trotzdem in der Industriewäsche eingesetzt werden. Gerade bei diesen Produkten sind jedoch ausführliche Waschtests durchzuführen, um den geeigneten Pflegeprozess zu definieren. Unsere Produkte sind hinsichtlich der Industriewäsche-Tauglichkeit wie folgt klassifiziert:

- Geringe Industriewäsche-Tauglichkeit:** ≤ 40 °C, Lufttrocknung
- Mittlere Industriewäsche-Tauglichkeit:** ≤ 60 °C, 1 Punkt Tumbler Trocknung
- Hohe Industriewäsche-Tauglichkeit:** ≤ 75 °C, 2 Punkte Tumbler Trocknung

Der Erfolg der Reinigung sowie die Beanspruchung der Bekleidung wird durch die vier folgenden Grundparameter bestimmt: Chemie, Mechanik, Temperatur, Zeit (Sinnerscher Kreis). Die oben genannte Klassifizierung betrachtet aus Vereinfachungsgründen nur die Temperatur beim Waschen und Trocknen. Bei den praxisgerechten Waschtests sind selbstverständlich auch die anderen Parameter zu berücksichtigen.

In allen Bereichen gut aussehen.

Nutze auch unsere anderen Kollektionen für die perfekte Ergänzung deiner Med & Care-Ausstattung!



Mehr über BP: www.bp-online.com



BP.[®]
feel the difference

www.bp-online.com

Figge 
Berufsmode